

Vivre à Antony

ville-antony.fr

ville.antony
@VilleAntony
antony.92160
ville-antony.fr

Le magazine de votre ville ■ N°366 JUIN 2021

DON DU SANG

Antony obtient
« trois cœurs » **p.9**

ASTRONOMIE

En liaison radio avec
Thomas Pesquet **p.26**

ASSOCIATION

Pour les amoureux
du 7^e art **p.41**

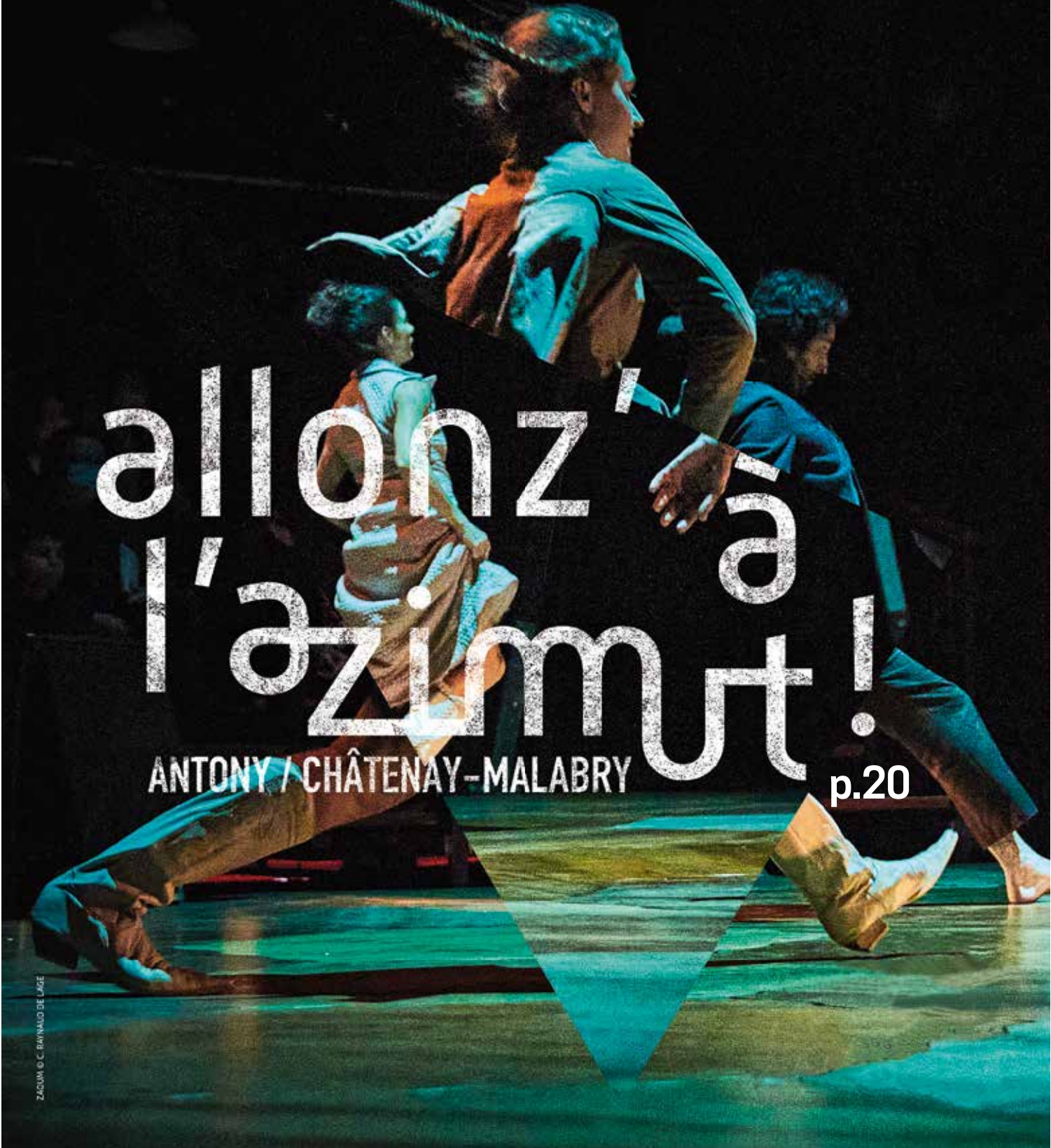

allonz' à
l'azimut!
ANTONY / CHÂTENAY-MALABRY **p.20**



BARTHELEMY OPTICIENS

EXPERT • SANTE • VISUELLE

McLaren

Collection d'exception
McLaren Vision

Découvrez
les montures
optiques et solaires.

Élégance et légèreté
en **PUR TITANE**
Imprégné des gènes **McLaren**

Fabriquée en France



L'OPTICIEN REFERENCE

01 46 68 55 16

29 Avenue Aristide Briand 92160 ANTONY
www.barthelemyopticiens.com

Images: Getty Images / McLaren Vision - Brien / Contrasto / Getty Images - Contrasto / Getty Images

N°1 DU PORTAGE DE REPAS À DOMICILE



LA CONFIANCE À DOMICILE

*Portage de repas
à domicile*

- Vos repas 7j/7 ou les jours que vous choisissez
- Les conseils d'une diététicienne pour un suivi personnalisé
- Composez vous-même votre repas
- Régimes spécifiques possibles : sans sel, diabétiques, mixés



Illustrations : La Pompadour

Et aussi :
• du ménage à domicile
• de la télé-assistance



Aides fiscales sur les prestations de services à la personne. Loi de finances n° 2016-1917 du 29.12.2016



Agence pour
Antony

01 47 61 15 85

www.les-menus-services.com

SANITHERME

PLOMBERIE - SANITAIRE - CHAUFFAGE - GAZ



Dépannage
24 h/24 - 7j/7
07 69 76 10 31



DEVIS GRATUIT

- Ballon d'eau chaude
- Aménagement pour PMR
- Chauffage : installation et maintenance
- Mise en conformité gaz...

70, rue Adolphe Pajeaud - Antony

01 45 66 83 08

www.sanitherme.fr



mariette DFD

Bureau d'études
Travaux &
Décorations

239 bis av. Div. Leclerc
Antony (RN20)

01 69 31 79 19

contact@mariette-dfd.fr
www.mariette-dfd.fr

Listone Giordano
FARROW & BALL **RESSOURCE**



Le mot **DU MAIRE**

Jean-Yves Sénant

Antony restera une ville pavillonnaire



Comme toujours à l'approche d'échéances électorales, les rumeurs vont bon train et, comme toujours, on leur accorde du crédit, on les prend au sérieux : les pavillons disparaissent, Antony est en train de perdre son caractère pavillonnaire. Alors que s'engagent les premières réflexions sur le futur plan local d'urbanisme intercommunal, **je me dois de vous rassurer : Antony doit rester et restera une ville pavillonnaire.**

Vous avez pourtant des raisons de vous inquiéter. Les pavillons ont des ennemis influents : les experts gouvernementaux qui rédigent les lois et inspirent députés et ministres. Pour eux, construire des pavillons, c'est favoriser l'étalement urbain, l'imperméabilisation des sols, les déplacements motorisés et, de ce fait, l'émission de gaz à effet de serre. Il faut, disent-ils, densifier l'habitat, « construire la ville sur la ville », en particulier à proximité des gares, et remplacer les pavillons par de petits collectifs.

Ce sont ces principes qui ont inspiré en 2000 la loi SRU qui a supprimé la notion « de zone pavillonnaire ». Depuis vingt ans, les plans locaux d'urbanisme ne

peuvent plus réserver des zones aux seuls pavillons et notre zone pavillonnaire s'appelle désormais « zone résidentielle ». Ce sont ces principes qui ont inspiré en 2014 la loi Duflot qui a interdit de fixer des limites à la constructibilité au moyen de « coefficients d'occupation des sols ». Ce sont ces principes qui ont conduit l'État à fixer aux villes de l'agglomération parisienne des objectifs de densification. Pour Antony, l'objectif fixé par l'État est d'augmenter sa densité de 15 % entre 2013 et 2030. Le Préfet nous l'a rappelé il y a quelques mois. Nous avons 25 919 résidences principales en 2013. Nous devons en avoir 29 800 en 2030. Il faut construire près de 4 000 logements supplémentaires.

J'ai rassuré le Préfet, inquiet de voir la modification du Plan Local d'Urbanisme ralentir la densification de la zone résidentielle en protégeant les cœurs d'îlot, en lui démontrant que les constructions le long de la RD 920, dans le quartier Jean Zay et dans le futur quartier Antonympole, permettraient d'atteindre l'objectif qui nous était imposé.

Il n'en reste pas moins que la Loi interdit de réserver la zone résidentielle aux seuls pavillons, que le PLU ne peut plus

limiter la constructibilité d'une parcelle, et que, dès lors, il est toujours possible à un propriétaire qui veut mieux valoriser son terrain d'y faire construire un immeuble tout à fait légalement. Et, si le Maire s'y oppose, de saisir le juge administratif pour faire appliquer la loi.

Il y a donc de temps à autre des constructions d'immeubles en zone résidentielle, mais, franchement, elles sont peu nombreuses. **Après vingt ans d'application de la loi SRU, les pavillons couvrent encore les deux tiers de la superficie de la ville.** Antony, avec 34 % de pavillons, reste de loin la ville la plus pavillonnaire du Territoire Vallée Sud Grand Paris. Et la dernière modification du PLU, adoptée en novembre dernier, va contribuer puissamment à ralentir la densification de la zone résidentielle.

Il n'y a donc pas lieu de s'inquiéter. Malgré la pression des Pouvoirs Publics, Antony reste et restera une ville pavillonnaire.

A handwritten signature in black ink, appearing to be 'J. Sénant', written on a white background.

CENTRAL CHANTIER
Entreprise Générale de Bâtiment
 LES SPÉCIALISTES DE LA RÉNOVATION - EXTENSION - SURÉLÉVATION
 www.central-chantier.fr

RGE QUALIBAT RGE QUALIFEEL

MAÇONNERIE - DÉMOLITION
ÉLECTRICITÉ - PLOMBERIE
ISOLATION - CARRELAGE - PEINTURE

Siège social : 59, rue Roger Salengro - 92160 Antony
 Bureaux : 32, rue Victor Baloché - 91320 Wissous
 Port. : 06 07 99 67 67
 10 ans d'expérience
 Tél. : 01 64 47 13 03

CAP-MICRO
L'informatique à domicile & à distance

06 11 57 56 13
 capmicro@gmail.com
 www.tissandierinformatique.fr

Un professionnel à votre écoute

Dépannage PC
 Maintenance
 Formation

Votre ordinateur est-il bien protégé ?

Tarifs compétitifs
 Chèques CESU
 50% déduction impôts

Informaticien à Antony
 Prestations sur mesure

Du lundi au vendredi de 9h à 19h
 Samedi de 9h à 12h30

ANTONY-ASSISTANCE
 Serrurerie - vitrerie **24H/24** **PROTEC 91**
 Installations et réparations toutes marques

◆ Portes ◆ Fenêtres : pvc - bois - alu
 ◆ Portes blindées ◆ Volets roulants
 ◆ Motorisations

1 seul ouvrier le patron N. Lumbroso
 au 06 22 19 22 97

Depuis 30 ans sur votre ville

215, avenue de la Division Leclerc
92160 Antony ☎ **01 46 68 32 50**

Les goûts et les couleurs, ça ne se discute pas ! ;-)

iad

CONSEILLER EN IMMOBILIER

Kaphie HOK
 06 98 24 75 60
 kaphie.hok@iadfrance.fr

Membre commercial et immobilier dans le département de Seine-Saint-Denis, agréé commercial indépendant de la SAS IAD France Immo SAS, RCS de Nanterre sous le numéro 504 074 433. Société de droit de droit français immatriculée dans le registre de la SAS 504 074 433.

LAMOTTE

VILLA DE L'ORANGERIE

ANTONY
 Proche du Parc de Sceaux

DERNIÈRES OPPORTUNITÉS
 Appartements 4 & 5 pièces

Achetez maintenant et payez À LA LIVRAISON⁽¹⁾

Frais de notaire OFFERTS⁽²⁾

Profitez de la GARANTIE REVENTE⁽³⁾

LIVRAISON
 1^{er} TRIMESTRE 2022

COMMERCIALISATION

Delvim delvim.com

ESPACE DE VENTE
 38 av. Raymond Aron, ANTONY
 OUVERT le lundi 14h-19h et du jeudi au dimanche 11h-13h / 14h-19h

RÉALISATION

0 800 741 721 Service & appel gratuits lamotte.fr

RCS 729 200 998 - Document publicitaire non contractuel. Architecte : A|T Architecture. (1)Offre valable pour toute réservation d'un logement dans la résidence Villa de l'Orangerie entre le 01/04/2021 et le 30/09/2021, une dérogation exceptionnelle des appels de fonds : 5% à la signature de l'acte de déduction faite des 1500 € du dépôt de garantie à la réservation + 90% à l'achèvement de la construction + le solde à la remise des clés. La réalisation de la vente devant intervenir dans les 5 semaines suivant la notification de l'acte notarié. Offre réservée aux 4 premières réservations, la date de réservation faisant foi. (2)Frais de rédaction de l'acte notarié offerts, hors frais d'hypothèque, de caution ou de privilège de prêteur de deniers ou tout autre frais de financement de l'acquisition. Offre valable jusqu'au 30/09/2021 sur les appartements disponibles en date du 31/03/2021 de la résidence Villa de l'Orangerie. (3)Voir conditions auprès de votre conseiller commercial. (1)(2)(3)Offres non cumulables avec les promotions en cours et à venir.



9



Sommaire

S'INFORMER

- Don du sang : la Ville se distingue. **p.9**
- Élections des 20 et 27 juin : mode d'emploi. **p.10**
- Le bus de la création d'entreprise passera à Antony. **p.13**
- Une piste d'athlétisme à la pointe. **p.19**

DOSSIER

Le théâtre La Piscine, le théâtre Firmin Gémier / Patrick Devedjian et l'Espace Cirque d'Antony sont désormais regroupés sous une seule et même appellation : L'Azimut. Une création qui marque aussi le lancement de la très attendue nouvelle saison culturelle. **p.20**

REPORTAGE

Lauréats du concours européen ARISS (Amateur Radio on the International Space Station), 22 élèves de 4^e et 3^e du collège Descartes ont dialogué en direct avec le célèbre astronaute français, Thomas Pesquet, depuis la station spatiale internationale. **p.26**

PROFITER

De nouveaux commerçants dans nos quartiers. **p.31**
Poète, athlète qualifié aux Jeux paralympiques de Tokyo : ils se distinguent. **p.33**

Séjour à Kerjouanno, concours des balcons fleuris, journée dédiée aux joueuses de tennis... **p.35**

ÉCHANGER

À 30 ans, Gabriella Maltby est la seule et unique femme porte-drapeau de toute l'histoire de la FNACA (Fédération Nationale des Anciens Combattants en Algérie, Maroc et Tunisie). Elle perpétue ainsi son histoire familiale en plaçant ses pas dans ceux de son grand-père qu'elle admire tant. **p.38-39**

Zoom sur les questions que se posent les Antoniens. **p.40**

Du cinéma sous toutes ses formes avec Project Hunting. **p.41**

(Re)découvrez les œuvres du peintre paysagiste Stéphane Petresco. **p.43**

TRIBUNE

Expression des groupes politiques. **p.44**

QUOTIDIEN

Naissances, décès, mariages, pharmacies de garde, menus des cantines. **p.46-49**

LA PHOTO DU MOIS

Les cerisiers en fleurs dans le parc de Sceaux font le bonheur des promeneurs. **p.50**

📍 ville.antony 🐦 @VilleAntony 📞 antony.92160



20



26



38



43

Vivre à Antony n°366

Magazine édité par la Ville d'Antony ▪ Directeur de la publication : Jean-Yves Sénant ▪ Directeur de la rédaction : Grégory Bozec ▪ Rédacteur en chef : Christophe Ferreira ▪ Journaliste : Cécile Ensargueix ▪ Photographes : Élodie Arnaud, Serge Guével. Régie publicitaire : Série Médias (01 40 96 11 88) ▪ Création graphique et mise en pages : agencescoopcommunication - 12320-MEP ▪ Imprimerie / Le Réveil de la Marne. papier 100 % recyclé Cocoon Silk ▪ Nous contacter : 01 40 96 71 00 ou vivre-a-antony@ville-antony.fr ▪ Par courrier : Mairie d'Antony, magazine municipal, place de l'Hôtel-de-Ville, BP 60086. 92161 Antony cedex.





Génocide arménien

2/05. Les Maires d'Antony, Jean-Yves Sénant, de Verrières-le-Buisson, François Guy Trebulle, de Sceaux, Philippe Laurent, de Châtenay-Malabry, Carl Segaud, l'ambassadrice d'Arménie en France, Hasmik Tolmajian, et Wissam Nehmé, président du Club Franco-Arménien d'Antony (CFAA) ont commémoré dans le parc de Sceaux le 106^e anniversaire du génocide arménien. Ils se sont ensuite rendus à la Croix de Berny pour inaugurer la salle Patrick Devedjian du CFAA.





Muguet

1/05. Recevoir du muguet le 1^{er} mai fait toujours plaisir et il paraît que cela porte bonheur. Selon la tradition, le Maire, Jean-Yves Sénant, accompagné de Rosa-Macieira-Dumoulin, Maire adjointe chargée des Séniors, en ont offert aux pensionnaires de la résidence autonomie Renâitre.

Visite des Baconnets

5/05. Une visite du centre commercial des Baconnets a été organisée par la préfecture des Hauts-de-Seine à la demande de la Ville. Objectif : bénéficier d'un accompagnement de l'Agence Nationale de la Cohésion des Territoires concernant la problématique économique du quartier du Noyer-Doré.



Droit de terrasse

19/05. Un certain nombre de restrictions ont été levées mi-mai permettant notamment aux restaurateurs d'accueillir de nouveau leur clientèle. Pour les soutenir, Le Maire, Jean-Yves Sénant, a décidé de les exonérer de leur droit de terrasse jusqu'au 30 septembre.

Recueillement

8/05. Deux cérémonies patriotiques ont eu lieu, d'abord le 25 avril pour célébrer la libération des camps, puis le 8 mai pour commémorer la victoire des forces alliées sur l'Allemagne nazie et la fin de la Seconde Guerre mondiale. Étaient présents lors de cette 2^e commémoration : le Maire, Jean-Yves Sénant, Fabien Hubert, Maire adjoint chargé des Anciens Combattants, Véronique Bergerol, conseillère départementale des Hauts-de-Seine, et Philippe Maffre, sous-préfet d'Antony et de Boulogne-Billancourt.



Don du sang : la Ville labellisée

L'Établissement Français du Sang (EFS) a accordé en avril « trois cœurs » à Antony pour ses actions en faveur du don du sang, de plaquettes et de plasma. Cette distinction confirme la mobilisation de la Ville qui contribue à sauver des vies en organisant régulièrement des collectes sur son sol.



La Ville, en lien avec l'EFS et l'association Les Amis du Beau Vallon, organise depuis plusieurs années des collectes de sang, ce qui lui vaut d'être récompensée.

Le sang est vital pour tout organisme : il transporte l'oxygène, les nutriments et les hormones indispensables à la vie de nos cellules. À l'heure actuelle, il n'existe aucun substitut permettant de le remplacer. Voilà pourquoi, en cas de perte de sang, la transfusion sanguine apparaît comme la seule solution. Un recours qui permet de sauver des vies ! En France, les collectes sont mises en place par l'EFS dont la mission est de fournir des produits sanguins partout où les besoins se font ressentir. Son action dépend de la générosité des donateurs mais aussi de l'implication des acteurs publics. Dans ce domaine et depuis plusieurs années, la Ville, avec le soutien précieux des bénévoles

Il est essentiel de donner son sang, surtout en ces temps de pandémie qui compliquent l'organisation des événements de collecte.

de l'association Les Amis du Beau Vallon, montre l'exemple. Des collectes sont organisées chaque mois, notamment à l'espace Henri Lasson.

voles de l'association Les Amis du Beau Vallon, montre l'exemple. Des collectes sont organisées chaque mois, notamment à l'espace Henri Lasson.

Antony obtient « trois cœurs »

Cette implication vaut à la Ville de se voir décerner « trois cœurs » par l'EFS. Le cœur « Collecte » récompense l'accueil, le confort et l'accessibilité des collectes de sang. Le cœur « Communication » félicite la pédagogie et l'information mises à la disposition des habitants. Chaque mois, Vivre à Antony indique par exemple la date et le lieu de la prochaine collecte. Enfin, le cœur « Soutien » salue l'investissement financier de la Ville. Rappelons qu'en ces temps de pandémie, il est très compliqué d'organiser des événements de prélèvement. Les centres de collecte accusent une baisse de fréquentation et les réserves de sang sont aujourd'hui sous la barre des 100 000 poches alors qu'il devrait y en avoir 10 000 de plus pour permettre à l'EFS d'assurer sa mission auprès des malades. Plus que jamais, il est essentiel

La Ville lauréate de Mon Territoire de Prévention

La commune a reçu mi-avril le 3^e prix dans la catégorie Prévention du surpoids, du diabète et de l'obésité par le club Acteurs de la Prévention. Créé fin 2011, ce club regroupe des soignants, des patients, des chercheurs, des journalistes et encore des chefs d'entreprise qui souhaitent promouvoir les bonnes actions en matière de santé publique. Pour cela, ils ont fondé une sorte de label Mon Territoire de Prévention. Cette distinction attribuée à Antony met donc en lumière des initiatives locales, innovantes et ludiques. Mis en place avec l'Atelier Santé Ville (ASV), des ateliers de prévention ont par exemple vu le jour en faveur des jeunes du quartier du Noyer-Doré. « Nous partons du principe que les aliments sont essentiels pour le bon développement de l'enfant et notre atelier se positionne pour changer leurs mauvaises habitudes alimentaires », signale Ioannis Vouldoukis, Conseiller municipal délégué à l'Hygiène, à la Santé et aux Sciences.

de se mobiliser. Au-delà de la mobilisation de la Ville, vous pouvez vous rendre utile en donnant votre sang. ●

+ D'INFOS

Prochaine collecte,
le 28 juin à l'espace Henri Lasson
de 14 h à 19 h
Rendez-vous obligatoire sur
dondesang.efs.sante.fr
Se munir d'une pièce d'identité.

Élections des 20 et 27 juin : ce qu'il faut savoir

Les élections départementales et régionales se tiendront simultanément les dimanches 20 et 27 juin. Quels en sont les enjeux ? Quel est le protocole sanitaire en place ? Comment faire une demande de procuration ? Voici ce que vous devez savoir avant de vous rendre aux urnes.

Quelles sont les mesures de protection sanitaire ?

Toutes les précautions ont été prises pour assurer la sécurité sanitaire des électeurs et des membres du bureau de vote. Il est demandé aux électeurs de se munir de leur propre stylo. L'accès aux bureaux de vote sera limité à trois votants en même temps. Le port du masque reste obligatoire et du gel sera à disposition. Un marquage au sol indiquera aux électeurs le sens de circulation et les distances à respecter.

Comment vérifier son inscription sur les listes électorales ?

N'importe quel électeur peut s'assurer qu'il est bien inscrit sur les listes électorales et vérifier l'adresse de son bureau de vote. Pour cela, connectez-vous à service-public.fr/particuliers/vosdroits/R51788 et remplissez les champs demandés comme ce qui est indiqué sur votre acte de naissance.



Bureaux de vote n°34, 35 et 41 : quelques changements

- L'espace Vasarely faisant office de centre de vaccination, le bureau de vote n°41 est transféré à l'école maternelle Ferdinand Buisson (salle de motricité), place Auguste-Mounié. Pour les personnes à mobilité réduite, l'entrée s'effectue au 1 rue Augusta (école élémentaire).
- Les bureaux de vote n°34 et 35 sont situés de façon définitive dans le nouveau groupe scolaire Dunoyer de Segonzac, 2 rue Pierre-Gilles-de-Gennes.

Rappel : les bureaux de vote sont ouverts de 8 h à 20 h.

Comment établir une procuration ?

Les électeurs qui ne peuvent pas se présenter à leur bureau de vote le ou les jour(s) du scrutin peuvent s'inscrire par procuration. Deux nouveautés : la demande peut être effectuée en ligne et chaque électeur peut recevoir deux procurations. Connectez-vous sur maprocuration.gouv.fr : vous devez indiquer les informations d'état civil du mandant (électeur absent) et du mandataire (électeur votant obligatoirement dans la même ville que le mandant mais pas forcément dans le même bureau de vote). Rendez-vous ensuite au tribunal de proximité (ex-tribunal d'instance) ou au commissariat. Le mandant doit se munir d'un justificatif de domicile, d'une pièce d'identité et de l'état

civil complet du mandataire. Pour rappel, la procuration peut être établie toute l'année et au plus tard quelques jours avant le scrutin pour que les services de la Mairie puissent l'enregistrer à temps.

Commissariat de police
50 avenue Gallieni. 01 55 59 06 00.
Tribunal de proximité - 1 place Auguste-Mounié. 01 55 59 01 00.
Service Population. 01 40 96 71 00.

Une personne âgée peut-elle se faire accompagner par un chauffeur ?

Un sénior, qui aurait des difficultés à se déplacer le jour du scrutin, peut solliciter les services de la Mairie pour se faire accompagner par un chauffeur. Pour cela, téléphonez le plus tôt possible au **01 40 96 71 00.** ●

QUI FAIT QUOI ?



Compétences exclusives



Développement économique, innovation



Formation professionnelle, apprentissage



Gestion des fonds européens



Lycées



Transports



Aménagement du territoire et environnement

Compétences partagées avec le Département



Culture



Tourisme



Sport

Et aussi : logement, éducation populaire, santé, lutte contre la fracture numérique



Solidarité et cohésion sociale



Collèges



Aménagement et transports



Action culturelle et sportive

Élections régionales

Les 1 758 conseillers régionaux sont élus au scrutin de liste dans 17 régions. Ils sont 209 en région Île-de-France. Cette élection correspond à un système mixte combinant les règles des scrutins majoritaire et proportionnel. 25 % des places à pourvoir sont attribués à la liste remportant la majorité absolue au premier tour ou arrivée en tête au second. Les autres sont réparties proportionnellement parmi les listes qui ont recueilli plus de 5 % des votes. ●

Élections départementales

4 054 conseillers départementaux seront élus dans 95 départements et 2 027 cantons (le département des Hauts-de-Seine en compte 23). Dans chaque canton, un binôme paritaire (une femme et un homme) est élu au scrutin majoritaire à deux tours. Au premier tour, un binôme doit réunir plus de 50 % des suffrages exprimés et 25 % des inscrits pour être élu. Au second tour, les deux binômes arrivés en tête se maintiennent. Les autres y accèdent aussi seulement s'ils ont obtenu un nombre de suffrages au moins égal à 12,5 % des électeurs inscrits. ●

Résultats des précédents scrutins

Tous les six ans, les conseillers sortants remettent leur siège en jeu. Lors des élections régionales de 2015, la liste Union de la Droite conduite par Valérie Pécresse avait obtenu **51,71 %** à Antony. Elle était aussi arrivée en tête dans la région Île-de-France (**43,8 %**). Lors des élections départementales de 2015, la majorité sortante dirigée par Patrick Devedjian a obtenu 38 sièges sur 46. ●

PLACE & VILLAS

Bienvenue dans votre nouveau
jardin urbain, en accord avec
toutes vos envies!



**2 NOUVELLES
RÉSIDENCES
À DÉCOUVRIR
POUR DEVENIR
PROPRIÉTAIRE
À DES CONDITIONS
EXCEPTIONNELLES!**

- Entre centre-ville et parc de Sceaux, à 2 pas du RER C « Croix de Berny »
- Une vie de quartier animée par sa place, ses commerces, ses services et ses restaurants
- Une nature omniprésente en cœurs d'îlots, par des venelles et des cours arborés
- Une offre variée d'appartements déclinés **du 2 au 5 pièces**

VILLAGE DE VENTE : PLACE DU GÉNÉRAL DE GAULLE À ANTONY

OUVERT LUNDI, JEUDI, VENDREDI ET DIMANCHE DE 14H À 19H, SAMEDI DE 11H À 12H ET DE 14H À 19H

0 805 232 805

Service & appel
gratuits

place-et-villas.fr

DÉCOUVREZ
PLACE ET VILLAS



LES NOUVEAUX
CONSTRUCTEURS

Sefri
Cime

Bouygues
Immobilier



Tournée de printemps pour le bus de la MDE

Le bus de la création d'entreprise stationnera, le 17 juin, sur la place des Baconnets pour aider les entrepreneurs et toutes les personnes intéressées par l'entrepreneuriat. De nombreux partenaires professionnels y sont attendus.

Depuis 2019, la Maison des Entrepreneurs (MDE) accompagne les entreprises de Vallée Sud - Grand Paris (VSGP) en leur proposant des dispositifs spécifiques : « Créa » pour aider les créateurs d'entreprise et « Rebond » pour épauler les entrepreneurs en difficulté en leur apportant un soutien par des accompagnements individuels et des formations collectives. Un nouveau dispositif est également attendu : « Transmission-Reprise ». Celui-ci répondra au besoin d'accompagnement des entrepreneurs ayant pour projet le rachat ou la vente d'une entreprise.

À la rencontre des habitants

Mais pour autant, certains hésitent à se faire aider. C'est pourquoi, la MDE a décidé d'aller à la rencontre des Antoniens grâce au Bus de la création d'entreprise ! Le 17 juin, celui-ci stationnera de 9 h à 17 h sur la place des Baconnets, dans le quartier du Noyer-Doré. À son bord, des pro-

fessionnels répondront aux questions des intéressés sur l'entrepreneuriat. « C'est la première fois que nous mettons en place ce dispositif, explique Carole Burgaud, responsable de la MDE. Les personnes pourront échanger sur leur envie d'entreprendre et se faire aider. » L'accueil sera gratuit et sans rendez-vous. Au programme : un entretien d'une demi-heure à une heure avec des conseillers sans oublier des ateliers thématiques.

Des partenaires mobilisés

Hauts-de-Seine Initiative, Créo, Addie, BGE appui entrepreneurs, Coopanam et la Région Île-de-France seront présents pour guider le public. « Nous avons convaincu de nombreux professionnels pour répondre au plus grand nombre de demandes possible, ajoute Carole. Chaque partenaire est spécialiste dans son domaine. » Expert technique, assistant juridique, accompagnateur financier..., le choix ne manquera pas. De son côté, l'État met en place le Plan régional d'insertion pour la jeunesse (PRIJ). Ce dispositif aide les jeunes les plus éloignés de l'emploi, notamment sur un plan financier. Vivre à Antony reviendra sur cette aide dans une prochaine édition. ●

+ D'INFOS

Bus de la création d'entreprise
Place des Baconnets,
le 17 juin de 9 h à 17 h
valleesud.fr
travail-emploi.gouv.fr
prij.fr

« Nous avons convaincu de nombreux professionnels pour répondre au plus grand nombre de demandes possibles. »

instantpro

La Ville d'Antony et le club d'affaires Protéine proposent des moments de partage entre professionnels chaque jeudi pendant 1 h 15 :

- **Jeudi 03 juin de 12 h 30 à 13 h 30**
« La Protection sociale et patrimoniale du dirigeant, anticipez les aléas »
Intervenants : Marc Darmendrail, agent AXA Prévoyance & Patrimoine, Laurence Giraud Berthet, fondatrice de LGA Stratégie & Patrimoine.
- **Jeudi 10 juin de 12 h 30 à 13 h 30**
« Boostez l'image de votre entreprise et améliorez votre communication digitale »
Intervenante : Antuhanet Jacquault, conseillère en Stratégie Marketing et Communication pour les TPE et PME.
- **Jeudi 17 juin de 12 h 30 à 13 h 30**
« Comment bien dormir en période difficile ? Comprendre les mécanismes du sommeil »
Intervenante : Isabelle Bonnefous, spécialiste du sommeil.
- **Jeudi 24 juin de 12 h 30 à 13 h 30**
« Vos données informatiques sont précieuses, comment les protéger ? » Intervenants : David Demonpion, directeur commercial de Aliasys

+ D'INFOS

Visioconférence gratuite sur inscription
ville-antony.fr/evnement/instant-pro-antony



Se connaître et s'inspirer

La Ville lance le Conseil Antonien des Européens ! Cette instance consultative, réunissant jusqu'à 27 Antoniens d'origine européenne, se réunira pour faire connaître des expériences intéressantes menées à l'étranger et transposables à Antony. Explications...



2 QUESTIONS À ...

ROSA MACIEIRA-DUMOULIN,
MAIRE ADJOINTE CHARGÉE DES
SÉNIORS ET DE L'EUROPE

Saviez-vous qu'Antony compte une vingtaine de nationalités européennes différentes ? Portugaise, polonaise, espagnole, suédoise... Symbole d'ouverture sur le monde, cette diversité mérite d'être mieux connue et peut même devenir inspirante. C'est pourquoi la Ville crée son Conseil Antonien des Européens. Présentée lors du dernier Conseil municipal, cette instance a fait l'unanimité. Composée de 27 membres au maximum, dont pas plus de deux membres par pays, elle mettra en lumière des initiatives originales qui ont fait leurs preuves en Europe. Des actions ayant un rapport avec la vie associative, l'accueil des Européens, la découverte de nos voisins, etc. L'objectif ? Les transposer à Antony. Les membres participeront également à la Fête de l'Europe que la Ville envisage d'orga-

niser. Ils proposeront un événement annuel de leur choix mettant à l'honneur un des pays membres et organiseront des conférences ou débats grâce à l'intervention d'experts. Une première réunion du Conseil Européen des Antoniens est prévue au début de l'automne !

Comment s'inscrire ?

Les candidatures sont ouvertes ! Pour en devenir membre, vous devez être âgé d'au moins 16 ans, être citoyen d'un pays membre de l'Union européenne et avoir un lien fort avec Antony (y résider, y étudier, y travailler ou y avoir un engagement durable). Nos voisins et amis anglais sont les bienvenus. Si vous souhaitez faire partie de cette organisation, veuillez remplir et retourner le coupon ci-dessous ou faire une demande par mail à conseil.europeen@ville-antony.fr.

Pourquoi créer ce Conseil Européen ?

Je me suis inspirée d'un petit garçon, Nolan, d'origines anglaise, grecque et portugaise. À lui seul, il est issu de quatre pays. L'Europe, c'est son territoire. La jeunesse doit comprendre que cette entité, parfois trop complexe, est une vraie chance. En ces temps où nous ressentons un repli des nations sur elles-mêmes du fait de la crise sanitaire, il est important de nous ouvrir aux autres pour découvrir d'autres modes de vie et façon de penser.

Comment cela se concrétise ?

Ce projet mûrit depuis deux ans. La relation que nous entretenons avec nos amis et voisins peut enrichir considérablement notre ville. Ce conseil fera émerger de nouvelles idées portées par les Antoniens qui en feront partie. Des groupes de discussions thématiques, des rencontres, des déplacements leurs permettront d'en parler et de les concrétiser. J'espère aussi travailler en collaboration avec la Maison de l'Europe, le Mouvement européen ou la fondation Schuman.

CANDIDATURE POUR LE CONSEIL EUROPÉEN DES ANTONIENS

Nom : Prénom :

Nationalité :

☎ :

À découper ou photocopier et à renvoyer par courrier : À l'attention de
Claudine Mocati - Europe, Mairie d'Antony,
Place de l'Hôtel-de-Ville
BP 60086 - 92161 Antony cedex

Antony, le
Signature





Antony classé en zone de catastrophe naturelle

Suite à la sécheresse de l'été dernier, plusieurs communes des Hauts-de-Seine dont Antony ont été reconnues en zone de catastrophe naturelle, le vendredi 7 mai. Les périodes de canicule n'ont pas que des conséquences dramatiques sur les récoltes. Elles peuvent causer des dommages importants sur les habitations en lézardant les murs, les terrasses, les clôtures, etc. Ce phénomène se produit le plus souvent en cas de sous-sols argileux. Or, 43 % du territoire communal repose sur un sous-sol de cette nature, contre 2 % seulement au niveau national. Pour les habitants impactés, cette reconnaissance leur permet une prise en charge des travaux. À une condition : l'assuré doit en effet avoir déclaré son sinistre par courrier recommandé à son assurance dans les dix jours suivant la publication de l'arrêté au *Journal officiel*. ●

+ D'INFOS

Association de Défense des Sinistrés de la Sécheresse d'Antony
23 rue Roger-Salengro
01 46 66 86 48
adssa.fr

ET AUSSI...

Café des aidants

Prochain rendez-vous le 14 juin de 15 h à 16 h 30 au Clic, 77 rue Prosper-Legouté. Thème : « Les bénéficiaires à être aidant ». Inscription au préalable au 01 40 96 31 70. ●

Restez en contact cet été

Chaque été, le Centre local de coordination gérontologique (Clic), service du CCAS, propose aux personnes âgées qui ne partent pas en vacances de recevoir des appels téléphoniques. Elles sont contactées deux à trois fois par semaine pour discuter et recevoir des conseils en cas de fortes chaleurs. Intéressé ? Contactez le 01 40 96 31 70. Le Clic cherche aussi des bénévoles prêts à passer ces appels quelques heures par semaine. ●

Soutien psychologique

Le Clic, en partenariat avec AG2R La Mondiale et Malakoff Humanis, organise des séances gratuites de soutien psychologique pour les aidants. Inscription au 01 40 96 31 70. ●

Collecte solidaire

Ecosystem récupère vos anciens équipements électriques et électroniques pour leur donner une seconde vie. Prochaines collectes : place des Anciens-Combattants-d'Afrique-du-Nord et place des Baconnets, le 5 juin de 10 h à 14 h. proximite.ecosystem.eco. ●

MAINTIEN À DOMICILE DES SÉNIORS

Le Centre communal d'action sociale (CCAS) met tout en œuvre pour faciliter le maintien à domicile des seniors, grâce notamment à deux prestations très utiles :

Portage des repas. Ce service s'adresse aux Antoniens de plus de 65 ans. Il peut aussi être proposé aux personnes moins âgées sur présentation d'un certificat médical. Quatre appa-riteurs du CCAS livrent des repas à réchauffer au domicile des seniors, du lundi au vendredi de 8 h à 13 h. Les repas du week-end sont livrés le vendredi. Un déjeuner comprend une entrée, un plat avec accompagnement, un fromage (ou un laitage) ainsi qu'un dessert accompagné d'une demi-baguette. Un choix entre deux menus est proposé le midi. Le dîner, quant à lui, comporte quatre composantes et une demi-baguette supplémentaire. Dossier d'inscription sur ville-antony.fr ou à retirer au CCAS. Tarif selon les conditions de ressource du demandeur.

Téléassistance. Ce service est proposé aux Antoniens de plus de 60 ans ou présentant une invalidité à plus de 80 %. En cas de problème (chute, malaise...), la personne contacte la centrale d'écoute à n'importe quel moment de la journée en appuyant sur un petit boîtier porté en pendentif ou en bracelet. Selon la situation, un proche ou les services d'urgence sont contactés pour porter assistance. Tarif : 3,56 € à 6,17 € par mois selon le boîtier installé (gratuit pour les personnes non imposables). Dossier en téléchargement sur le site Internet de la Ville ou à retirer au CCAS. ●

+ D'INFOS

CCAS - 81 rue Prosper-Legouté
01 40 96 71 38
Service Maintien à domicile :
01 40 96 71 39 (73 99)
ville-antony.fr



LA POLICE PEUT VEILLER SUR VOTRE LOGEMENT

Lors de vos départs en vacances, la police vous propose de veiller sur votre logement grâce à des patrouilles gratuites. Ceci de jour comme de nuit, en semaine comme le week-end. L'objectif est d'éviter les éventuels cambriolages. En cas d'anomalie constatée, les forces de l'ordre s'engagent à vous prévenir. Pour bénéficier de ce service, il suffit de s'inscrire en ligne sur le site Service public. Plus généralement, quelques bonnes pratiques sont recommandées pour limiter les risques de cam-

briolage : n'indiquez pas vos dates de congés sur les réseaux sociaux ou sur votre répondeur. Demandez à une personne de confiance de relever le courrier de votre boîte aux lettres, ou transférez-le à votre lieu de villégiature. Une boîte qui déborde est en effet le révélateur d'une absence. Verrouillez avec soin les fermetures des portes, fenêtres et volets. ●

+ D'INFOS

psl.service-public.fr/made-marche/OTV/demarcher



Fermeture de la gare de Fontaine Michalon

Plusieurs chantiers vont être réalisés cet été sur la partie sud de la ligne du RER B. Ces travaux vont entraîner des perturbations de trafic. Ainsi, la gare de Fontaine Michalon sera fermée au public du 28 juin au 23 juillet inclus afin de pouvoir rehausser les quais et accueillir à terme les nouvelles rames MI 20. Les trains n'y marqueront aucun arrêt. La gare de Luxembourg sera également fermée les 3 et 4 juillet ainsi que la gare d'aéroport CDG 2 durant tout juillet. Enfin, du 10 juillet au 11 août inclus, les trains ne circuleront pas entre les gares du Guichet et de Saint-Rémy-lès-Chevreuse. ●

+ D'INFOS

ratp.fr



ET AUSSI...



Bénévolat

L'office de tourisme d'Antony, 1 place Auguste-Mounié, recherche des bénévoles pour animer son atelier d'art floral. Si vous disposez d'une demi-journée par semaine et que vous souhaitez mettre à disposition vos talents dans ce domaine, contactez M^{me} Corbier-Pion au 06 82 38 94 25. [Antony-tourisme.fr](https://antony-tourisme.fr). La bibliothèque associative du quartier La Fontaine envisage aussi d'accueillir une bénévole au sein de son secteur Jeunesse. La personne participera aux réunions d'équipe et permanences, à l'animation du prix Livrentête et à l'atelier Heure du conte. Une formation théorique d'une demi-journée par semaine pendant un an est prévue. 06 08 10 39 10. bibliopourtous-antony.org. ●

Collecte des déchets

Les habitants du Territoire de Vallée Sud - Grand Paris (VSGP) peuvent désormais signaler en ligne un incident de collecte des déchets. Pour cela, ils doivent se rendre sur la page « Gestion des déchets » accessible depuis la page d'accueil du site valleesud.fr puis sélectionner la thématique « Incident déchets. » Des photos peuvent être jointes au message. Ce service vise à garantir la salubrité de l'espace public dans les onze communes de VSGP. ●

74^E

L'association « Villes et Villages où il fait bon vivre » a publié pour la seconde année consécutive son palmarès éponyme, réalisé en lien avec l'institut de sondages OpinionWay. Selon 183 critères, répartis en huit catégories (qualité de vie, transports, sécurité, commerces et services, santé, éducation, sports et loisirs, solidarité), Antony se classe 74^e parmi 34 837 communes de France métropolitaine.



| Assurance | Protection | Épargne |

La-Croix-de-Berny

Assurances
des particuliers &
des professionnels

Cabinet LARADI

96 avenue Aristide Briand
92160 Antony

01 64 48 34 58

n° Orias : 14001516

afer

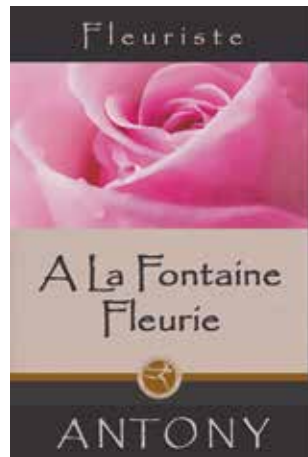

A La Fontaine Fleurie

Maison Lissorgues Vidalenc
Depuis 1968

15, rue Auguste Mounié
Tél. 01 42 37 97 84
fontaine.fleurie@orange.fr
www.fontainefleurie.com



COUVERTURE

ZINCS - TUILES - ARDOISES
RÉNOVATIONS DIVERSES

Entreprise **BEAUDEQUIN**

01 42 37 32 69 - 06 41 43 79 59

19, rue Langlois - 92160 ANTONY



ALPHA
PEINTURE & COULEURS
Entreprise générale du Bâtiment

**4, avenue des Andes
91940 Les Ulis**

01 69 07 88 06

Peinture - Décoration - Rénovation
Revêtement sols et murs
Parquet - Vitrification

contact@apc91.com • apc-peinture.com

**Choisissez un portail OuvertureS
pour votre bien...
et celui de l'économie locale**



Jusqu'au
30 JUIN

**TVA
OFFERTE***



FENÊTRES • PORTES
VOLETS • PORTAILS
POSÉS PAR NOS ARTISANS
NOUVELLE GÉNÉRATION

OuvertureS



Portail en alu, modèle Masseri posé par notre artisan-expert d'Andernos les Bains.

Nos portails

Découvrez notre gamme de portails, classiques ou contemporains, en ALU ou PVC, fabriqués en France et posés par nos artisans experts en région.



Gamme Alu - Modèle Adélaïde



Gamme Alu - Classique Modèle Dundee



Gamme Alu - Modèle Brise



Gamme Alu - Modèle Bangui

dps - Photos et illustrations à caractère d'ambiance. OuvertureS - SAS au capital de 50 000€ RCS Douai N°8520643688. *Offre sous forme de remise visible jusqu'au 30 juin 2021, sur la fourniture de fenêtres, portes et volets isolants du catalogue OuvertureS toutes et posés entrant dans le cadre de la TVA réduite de 5,5% et sur la fourniture des volets battants non isolés et des portails du catalogue OuvertureS fournis et posés entrant dans le cadre de la TVA à taux réduit de 10%. Ne sont pas concernés par cette offre, les projets soumis à la TVA à leur plein de 20%. Voir conditions dans les magasins participants.

77, avenue de la Division Leclerc 92160 Antony 01 40 96 87 03

La piste d'athlétisme se refait une beauté !

En juin 2020, la Ville s'est lancée dans la rénovation de la piste d'athlétisme du stade Georges Suant. Le confinement et le mauvais temps ont retardé les travaux, mais la structure devrait rouvrir ses portes courant juin.



1 Installation de capteurs

Le stade Georges Suant est un des premiers d'Île-de-France à bénéficier de capteurs connectés. Enfouis sous terre tous les 50 m, ces appareils magnétiques détectent le passage du coureur et transmettent des données sur l'application SmarTracks. Afin d'homologuer la piste pour accueillir diverses compétitions, une remise à niveau de la piste a été effectuée. Les couloirs ainsi que les aires de saut et de lancer étaient concernés.

2 Couloir de survitesse

Un 9^e couloir a fait son apparition ! Plébiscité par les coureurs pour désengorger la piste, celui-ci est très innovant : s'il fait tout le tour de la piste, il n'est pas complètement plat puisqu'il présente une butte de survitesse en sortie de 2^e virage permettant aux coureurs de travailler leur foulée.

3 Pose du tartan

Trois tonnes de polyuréthane recouvrent la piste pour créer le tartan rouge bien connu des athlètes. Une couche de fondation noire permet aux trois couches de tartan de coller au sol et d'assurer un revêtement régulier, antidérapant et antichoc.

4 Tracés et plaques

Il manque deux dernières étapes avant l'ouverture de la piste : le traçage des couloirs et l'installation des plaques indiquant les distances remarquables. Un travail long et minutieux.



© Olivier Bonnet



© Philippe Cibille



© Brigitte Enguerand



© Elian Bachimi

L'AZIMUT

entre en piste

L'Azimut devrait bientôt faire partie de votre quotidien. Cette nouvelle entité culturelle, qui réunit trois structures dont le théâtre Firmin Gémier / Patrick Devedjian, se distingue par la qualité et la richesse de sa programmation. Cette offre culturelle enrichie donnera lieu à des spectacles et des moments de partage uniques auxquels chaque Antonien est convié. Sortez, découvrez, profitez !

Ne dites plus Théâtre Firmin Gémier / La Piscine mais L'Azimut ! Cette appellation a été choisie pour désigner les trois équipements culturels qui vont être reliés les uns aux autres dans leur programmation : l'Espace Cirque d'Antony, le théâtre La Piscine à Châtenay-Malabry et le théâtre Firmin Gémier / Patrick Devedjian qui ouvrira ses portes au public en octobre prochain. Comme pour conjurer le mauvais sort après des mois de pandémie nous privant de sortie, ce regroupement est aussi l'occasion de bâtir une offre culturelle encore plus ambitieuse et foisonnante : théâtre, cirque, musique, magie, danse, spectacles familiaux... Tous les arts et la culture de A à Z seront explorés. Bien sûr, un tel événement se doit d'être célébré. L'Azimut va donner lieu à quelques rendez-vous gratuits sur réservation auxquels chaque Antonien est convié.

Tout pour vous surprendre

Un programme original vous attend les 23 et 24 octobre. Jeux, rencontres, acrobaties, vous irez de surprise en surprise. Une balade reliant les trois structures sera par exemple organisée en présence d'un guide (un paysagiste, un urbaniste ou un conteur), qui vous fera (re)découvrir les lieux. L'artiste Chloé Moglia présentera un numéro de haute volée. Autres acrobates, autre spectacle. La compagnie Un loup pour l'homme multipliera les figures d'une rare beauté à l'Espace Cirque d'Antony. À la lueur d'une simple lampe torche, venez visiter de nuit le théâtre Firmin Gémier / Patrick Devedjian. Ne ratez pas non plus La Nuit du cirque du 12 au 14 novembre. Autant de dates qui lanceront de la meilleure des manières cette nouvelle saison culturelle tant attendue. ●



Théâtre Firmin Gémier / Patrick Devedjian

À 500 m de la gare RER B d'Antony, cet équipement flambant neuf comporte une salle de 442 à 670 places, un café - restaurant et un grand parvis permettant d'accueillir des spectacles en plein air. 13 rue Maurice-Labrousse



Espace Cirque d'Antony

Ce terrain à ciel ouvert de 4 400 m² est dédié au cirque contemporain sous chapiteau. Rue Georges-Suant



Théâtre La Piscine

Ancienne piscine, ce bâtiment des années 30 abrite une salle de 524 à 800 places, une salle de répétition et une salle plus intimiste, Le Pédiluve. Il sera doté d'un restaurant en fin d'année. 254 avenue de la Division Leclerc - 92290 Châtenay-Malabry 01 41 87 20 84

Rendez-vous festifs

Pour célébrer l'ouverture du théâtre Firmin Gémier / Patrick Devedjian, des rendez-vous immanquables, dont voici un très bref aperçu, sont proposés aux Antoniens, le 25 septembre et les 23 et 24 octobre. À noter aussi la création d'un restaurant au concept innovant au théâtre La Piscine.

Samedi 25 septembre Prenez part au spectacle *Lignes ouvertes*



La compagnie Basinga réalisera une grande marche funambule sur la place Patrick Devedjian, le 25 septembre à 17 h. Les organisateurs recherchent des bénévoles antoniens de plus de 18 ans pour aider à stabiliser le fil sur lequel évoluera la funambule. Aucun prérequis physique ou technique n'est nécessaire. Une répétition aura lieu la veille à 17 h pour mener à bien ce rôle simple mais essentiel.

Inscription : c.gauvineau@l-azimut.fr

Samedi 23 et dimanche 24 octobre Week-end *Tous Azimuts*

Visites nocturnes, spectacles, ateliers thématiques, promenade commentée... Un week-end entièrement gratuit, de A à Z et à 360 degrés, vous attend. Parmi les réjouissances, notez sur votre agenda le spectacle de la Compagnie XY. Virtuoses des portés, ces artistes se sont déjà produits lors du festival Solstice. Le 24 octobre, à 12 h et à 14 h, ils investiront le théâtre Firmin Gémier / Patrick Devedjian avec quelques impromptus.



Samedi 23 octobre à 21 h 30 Visite nocturne

Qui n'a jamais rêvé de s'aventurer dans un théâtre la nuit, quand les derniers spectateurs sont partis ? Armés d'une lampe de poche, venez découvrir les secrets du nouveau théâtre Firmin Gémier / Patrick Devedjian.



David Delattre (à droite) et Louis Dubresson s'associent au chef Vivien Houas au sein du restaurant Les Machines.

Les Machines : des réjouissances culinaires et festives

Faire du théâtre La Piscine un lieu de vie et de partage. C'est dans cet esprit que le restaurant Les Machines y ouvrira ses portes en décembre. Entre la salle intérieure et la terrasse, l'enseigne pourra accueillir 150 convives. Les clients verront les cuisiniers travailler derrière une baie vitrée. Ceux-ci prépareront une cuisine française de type « bistronomie » : simple, savoureuse et composée de produits de saison. « Nous privilégierons les circuits courts », indique David Delattre, le gérant, qui dirige déjà deux bistrotts à Paris et un restaurant à Guyancourt. Les Machines, ce sont aussi des espaces modulables dont un coin « lounge » agrémenté de canapés, un coin bibliothèque, un bar... Le tout dans un décor épuré qui conserve un aspect industriel. « Ce sera un lieu atypique et vivant. Les clients y viendront pour goûter notre cuisine mais aussi découvrir une exposition, participer à une soirée jeux », ajoute David Delattre. Ouverture prévue du lundi au samedi de 9 h à 23 h, sans interruption.

Aperçu de la nouvelle saison culturelle

Jamais la saison culturelle n'aura été aussi riche et prometteuse. Jugez plutôt : plus de 140 spectacles et des événements forts seront programmés. Une raison supplémentaire pour profiter des nouvelles formules d'adhésion qui vous sont proposées.

Vendredi 12 au dimanche 14 novembre

Nuit du cirque

Le cirque de création est à l'honneur lors de cet événement national. L'Azimut prendra part à cette aventure. Au programme : des spectacles en salle et sous chapiteau, des ateliers et jeux d'équilibre, une exposition de photographies... Prenez par exemple votre place à l'Espace Cirque pour le spectacle *Un soir chez Boris* d'Olivier Debelhoir : expert en équilibre sur skis, cet énergumène au look débraillé vous réserve une soirée que vous ne vivrez nulle part ailleurs.



© Yrugaël Gervais



Eddy de Pretto s'est produit au Pédiluve en décembre 2017.

© Dominique Rimbault

Les spectacles du Pédiluve

Vianney, Jain, Eddy de Pretto... Avant d'être connus et reconnus, ces derniers ont tous fait leurs armes au Pédiluve. Cette salle du théâtre La Piscine a pour principe de programmer des artistes de talent en devenir ou confirmés. Le public profite d'un moment musical de qualité pour un prix très abordable. À l'heure où nous bouclons cette édition, la programmation au Pédiluve est en cours d'élaboration.

En savoir plus sur l-azimut.fr

Mercredi 5 au dimanche 9 janvier 2022

Les Couleurs de l'air

Le théâtre d'Igor Mendjisky fait la part belle aux émotions, aux images et à la fiction. Imaginez un tournage de cinéma installé sur la scène, un scénario



© Lionel Nakache

incroyable, une tempête de neige : voilà un spectacle beau et captivant qui embarque le public dès la première minute. L'histoire ? Au décès de son père, Iliia, un jeune réalisateur, découvre que ce peintre reconnu était en fait un escroc. Entre révélations, souvenirs et interrogations, l'enquête bascule dans le monde de l'imaginaire...

Billetterie : nouvelles formules

En achetant une carte Azimut (10 à 20 €), le spectateur peut ensuite profiter de tarifs préférentiels :

- Place à l'unité pour les adhérents : 8 € à 14 €.

Autre formule :

- Pass de 5 entrées pour le prix de 4 (places non nominatives) : 80 € (16 € au lieu de 20 €) pour la salle principale ou 40 € (Ce pass est aussi valable pour les Midis de la Musique et les brunchs musicaux. 8 € au lieu de 10 €) pour le Pédiluve.

Billetterie ouverte le 22 juin sur l-azimut.fr et le 23 juin sur place au théâtre La Piscine, 254 avenue de la Division-Leclerc à Châtenay-Malabry. 01 41 87 20 84.



© TFGLP

INTERVIEW

Qualité et **diversité**

Des équipements modernes et complémentaires, une programmation variée pour satisfaire tous les publics, des animations ludiques en journée. Comme le souligne Marc Jeancourt, co-directeur, L'Azimut offrira bien plus que de simples spectacles.

Pourquoi avoir choisi « L'Azimut » comme nouveau nom ?

Marc Jeancourt : Deux raisons expliquent ce changement. D'abord, l'ouverture prochaine du théâtre Firmin Gémier / Patrick Devedjian à Antony. Ce n'est pas tous les jours qu'un tel équipement voit le jour. À cela s'ajoute l'évolution des pratiques culturelles des Franciliens. Nous nous sommes dit qu'il fallait nous saisir de ces éléments pour redéfinir notre projet dans sa globalité. Le terme Azimut nous a semblé pertinent. Ce mot est utilisé en navigation pour désigner une direction à suivre par rapport aux astres. La lettre « A » se compose, par ailleurs, de trois angles symbolisant parfaitement nos trois équipements. Enfin, les lettres « A » et « Z » illustrent d'une certaine manière la richesse de notre programmation qui brasse tous les genres.

Quel sera votre rôle et comment comptez-vous faire vivre L'Azimut ?

M.J : Je ne suis pas seul dans cette aventure. Delphine Lagrandeur, qui travaille avec moi depuis quinze ans comme directrice adjointe, passera co-directrice. Notre ambition est de proposer une programmation de qualité la plus variée possible. Avec 145 spectacles et plus de 280 représentations prévues à l'année, nous allons franchir

un cap. Notre ancrage est pluridisciplinaire. Nous irons du populaire au savant. À Antony, nous développerons des activités en lien avec des associations et des acteurs du territoire pour créer des moments ludiques notamment. Nous voulons aussi que ces « maisons » soient des lieux de vie et de partage où il se passe quelque chose dans la journée, avec ou sans rapport avec les spectacles programmés. C'est l'esprit du restaurant Les Machines qui ouvrira à Châtenay-Malabry en fin d'année. Nous nous donnons trois ans avant de faire un premier bilan.

Vous pourrez compter pour cela sur des structures très complémentaires...

M.J : Absolument. L'Espace Cirque d'Antony est conçu pour accueillir des compagnies de cirque. Le théâtre La Piscine regroupe deux salles, une première, « Le Pédiluve », à l'ambiance intimiste et une seconde beaucoup plus grande qui est considérée comme une des plus belles de France bien qu'assez rigide dans ses fonctionnalités. Concernant le théâtre Firmin Gémier - Patrick Devedjian, il est idéalement situé, moderne et souple techniquement. La scène étant modulable, des rapports différents pourront se nouer entre les artistes et le public.

De gauche à droite : Delphine Lagrandeur, co-directrice, Jean-Marc Lesieur, directeur technique, Marion Franquet, directrice du Pôle public, et Marc Jeancourt, co-directeur.



Le festival Solstice est de retour

Après une année blanche en 2020, le festival Solstice revient en force du 18 au 27 juin. Pour mémoire, ce rendez-vous dédié aux arts du cirque propose toute une palette de spectacles gratuits dans des lieux insolites et ouverts à tous à Antony et à Châtenay-Malabry. Chaque nouvelle édition est l'occasion de mettre à l'honneur des artistes audacieux, porteurs d'un univers bien à eux.

l-azimut.fr
ville-antony.fr

aertoit® L'HAY LES ROSES
01 46 63 99 59
COUVERTURE

Entretien •
Etanchéité •
Isolation •
Charpente •

www.aertoit.fr

SARKING RGE QUALIBAT RGE ECO artisan

AS L'Audition Scéenne
Julie COSCAS Audioprothésiste D.E.

NOUVEAU à Sceaux

Votre équipement pris en charge à 100%
Audioprothésiste Diplômée d'Etat depuis plus de 15 ans, saura vous aider à aller efficacement et sereinement. Audioprothésiste présente au travail au vendredi.

OUVERTURE de notre deuxième centre auditif au 9 rue des Ecoles à Sceaux 01 47 02 21 28

Votre audition, notre passion

8, rue du Docteur Berger - 92330 Sceaux
01 49 73 72 33 FACE À L'ÉGLISE
sauditionscenne@gmail.com

OFFRE EXCEPTIONNELLE 300€
FINALE 09/07/19 10/09/201
www.laudition-scenne.com

ESPACES VERTS AVANT

CREATION ENTRETIEN APRES

M paysage
Maxime Fromentin
Tel : 06 19 95 79 47
eurl.mpaysage@gmail.com
13 rue Victor Clément 92160 Antony

Qualité Garantie

L.M.N Agencement
Aménagement intérieur / Rénovation
06 72 77 81 00

Menuiserie-Dressing
Pose de cuisine
Salle de bain
Carrelage
Cloisonnage ...

Rayon Frédéric
lmn.agencement@yahoo.fr
4, rue George Sand - 91320 Wissous

SARL YAVUZ

Maçonnerie générale
Démolition
Charpente, Isolation
Aménagement intérieur et extérieur
Peinture intérieure et extérieure
Plomberie, Électricité
Carrelage, Faïence
DEVIS GRATUITS

12, avenue Jean-Pierre 94260 Fresnes
06 22 22 63 39
nyavuz@hotmail.fr

LE SAC DE GRAINES
Épicerie vrac
Produit bio & locaux

23 rue de l'église - 92160 Antony
lesacdegraines@gmail.com Tél : 09 86 42 68 75
du mardi au samedi 9h30-13h30 / 15h00-19h30

ANTONY Fenêtres

PORTAILS - FENÊTRES
VOLETS - VÉRANDAS

Portes de garage tous types
Portes d'entrées tous types
Fenêtres tous types

« Depuis 1990, je fabrique mes propres menuiseries dans mes ateliers en Corrèze. Ma démarche consiste à proposer les meilleures marques au juste prix sans blabla ni remise extraordinaire, tout simplement en évitant les intermédiaires. »
Devis / métrages,
1 seul interlocuteur :
le patron
M. Lamiche !

Agence Antony 2, av. J.-F. Kennedy 01 46 66 01 58
Show-room Paris 13° 05 55 17 94 10
Agence Brive 05 55 32 39 83
Ateliers 19140 Uzerche



« J'aime contempler la Terre et me laisser flotter le soir avant d'aller dormir. C'est une sensation agréable. »

Thomas Pesquet.

Entretien avec Thomas Pesquet

LES REPÈRES

1 Six mois dans l'espace

Parti du Centre Spatial Kennedy en Floride le 23 avril, Thomas Pesquet effectue sa seconde mission dans l'espace, avec la responsabilité de commander l'ISS. Son voyage durera six mois durant lesquels il doit réaliser diverses expériences scientifiques.

2 Trois collégiens à l'origine du projet

Martin Gurriet, Baptiste Saunier et Loïc Darios ont proposé à leurs professeurs de faire participer leur école au projet ARISS. Épaulés entre autres par Florence Capdevielle, professeure documentaliste, et Isabelle Bourlito, professeure de français, ils sont allés au bout de leur rêve.

3 Antony ouvre le bal

Les 22 élèves du club Espace du collège Descartes étaient réunis dans la salle du CDI (Centre de Documentation et d'Information) pour vivre cette expérience unique. Ils sont les premiers collégiens sélectionnés parmi une vingtaine d'établissements scolaires français lauréats.

4 Couverture médiatique

Outre les journalistes de *Vivre à Antony*, une équipe du *Parisien* et de la chaîne *France 3 Paris Île-de-France* ont relayé l'évènement.

5 Des États-Unis jusqu'à Antony

Le contact ne se fait pas directement entre le collège et la station spatiale mais via un radioamateur basé dans l'Oregon, aux États-Unis. L'école communique avec le radioamateur, qui fait le relais vers l'espace.

Lauréats du concours européen ARISS (Amateur Radio on the International Space Station), 22 élèves de 4^e et 3^e du collège Descartes ont établi un contact radio avec le célèbre astronaute français Thomas Pesquet, qui leur a répondu depuis la Station Spatiale Internationale (ISS) à 400 km au-dessus de la Terre. Une expérience inoubliable à laquelle *Vivre à Antony* a assisté.



> REPORTAGE



« Vous avez bien travaillé. Alors, profitez-en ! Je félicite aussi vos professeurs qui ont pris part à ce projet en tissant des liens entre leurs disciplines. »

**Charline Avenel,
rectrice de l'académie
de Versailles**



« Pouvoir parler à Thomas Pesquet est une expérience incroyable. Cela a renforcé mon envie de travailler plus tard dans les sciences. »

**Capucine,
élève en 3^e**



LES REPÈRES

1 Lecture

Le *Petit Prince* d'Antoine de Saint-Exupéry est le livre préféré de Thomas Pesquet. En guise de clin d'œil, Antoine Fodha (4^e) en a lu un extrait tandis que sa camarade de classe, Célia Danaradjou, a fait une présentation en anglais d'Antony et de son collègue.

2 Il mai à 12 h 54 : contact !

Le contact radio a été établi le mardi 11 mai à 12 h 54 précisément. Les jeunes disposaient de neuf minutes pour poser, chacun leur tour, une question à Thomas Pesquet. L'échange est minuté en raison de la position et de la vitesse de l'ISS par rapport à la Terre.

3 Théâtre

Des élèves ont joué plusieurs saynètes après l'évènement dans le hall de leur collège.

4 Expo Maths Spécial Espace

Hélène Girardin, professeur de mathématiques, a mis en place un atelier baptisé Expo Maths Spécial Espace. Le principe ? Impliquer tous les élèves du collège, notamment les 6^e et 5^e, en les faisant participer à des jeux de logique en rapport avec l'espace.

5 Atelier : Radioamateur

L'école s'est rapprochée du radio club de Clamart grâce auquel la liaison avec l'ISS a pu être réalisée. Ces radioamateurs passionnés ont animé un atelier dans le gymnase du collège pour expliquer aux élèves leurs techniques de transmission.



3



4



5

Des étoiles plein les yeux !

Le moment tant attendu approche et la tension est palpable. Ça y est, la liaison est établie. Ensuite, tout s'accélère. Chaque jeune pose une question à Thomas Pesquet. Fabien lui demande : « À la fin de vos voyages, avez-vous le space blues (over) ? » « Non pas vraiment, c'est un peu comme lorsqu'on rentre de vacances, la joie de revoir ses proches l'emporte », répond l'intéressé. Les élèves sont aux anges car cet échange, presque magique, est l'aboutissement de deux ans de travail. Une période durant laquelle ils ont pu créer un club d'astronomie, visiter l'Observatoire de Paris, participer à des ateliers de physique, de sciences et vie dans l'espace, etc. Une expérience qu'ils garderont longtemps en mémoire.

+ D'INFOS

ariss-f.org

ac-versailles.fr (taper radio entre Thomas Pesquet et des collégiens d'Antony)

"AUX VOILETS CLOS"

STORES - VOILETS - FENÊTRES

Magasin Conseil
Exposition

Depuis près de 40 ans
à votre service



45 / 47, Rue Victor Baloche
91320 WISSOUS

☎ 01 46 61 03 37

✉ contact@volets-clos.fr



STORISTES
DE FRANCE



- Carrelage
- Salle de bains
- Sanitaires

📍 Ouvert du Mardi au Samedi de 10h à 12h30 et de 14h à 19h
📍 Showroom : 61 avenue Aristide Briand - 92160 Antony
☎ 01 55 59 80 34
🌐 www.lesbainsdantony.com

UNITED COLORS OF BENETTON.

22, Rue Auguste Mounié - 92160 ANTONY

ÉLECTRICITÉ GÉNÉRALE



DEVIS GRATUIT

NEUF
RÉNOVATION
DÉPANNAGE
CHAUFFAGE - VMC
ÉCLAIRAGE
SOLUTIONS POUR LE
MAINTIEN À DOMICILE

01 46 68 09 74
www.capelec-electricite.fr

146 bis Av. François Malé 92160 ANTONY

COGEDIMclub®
RÉSIDENCES SENIORS

Fidèle à l'esprit de famille

JOURNÉES
PORTES
OUVERTES
tous les
2^e jeudis
du mois

C'est ici
que nous dégustons
les petits plats
du chef.

Huguette 81 ans et Michel 83 ans

Résidence Le Domaine du Cèdre
116 avenue de Paris 91300 Massy

La résidence services COGEDIM club® de Massy, pour les seniors autonomes, propose des appartements à louer avec une gamme de services et un vaste programme d'animations pour rester en forme, en sécurité et bien entouré !

Découvrez la résidence, participez à une animation et au tea-time
lors de notre journée porte ouverte le 10 juin de 15h à 18h.

☎ 06 98 19 75 41

www.cogedim-club.fr

UNE MARQUE ALTAREA



● COMPTOIR DE THÉ : **LE TEMPS D'UN RÊVE**

À l'heure du thé

En entrant dans le comptoir de thé de Christelle, le visiteur est d'abord enivré par d'agréables odeurs de fleurs et d'arômes. Il découvre ensuite la boutique. Les étagères sont recouvertes de boîtes en métal, les théières japonaises trônent sur des guéridons et une ambiance très zen invite à l'évasion. « La vente du thé est un moment de partage et d'échange, souligne Christelle. Le client doit se sentir transporté. » Cette ancienne directrice financière s'est lancée dans l'aventure du thé en 2010, avec un premier salon à Antony. Un succès immédiat. « L'espace de vente y est restreint, explique-t-elle. J'avais besoin d'un nouveau lieu pour proposer plus de choix à mes clients. » Le 8 avril, elle ouvre un deuxième établissement, un comptoir proposant plus de 200 références de thés bio de sa propre marque. Maté, thé blanc, noir, vert parfumé ou d'origine..., des assortiments fruités, boisés ou floraux qu'elle développe elle-même. Elle y vend aussi du café et des accessoires à thé. « Nous proposerons bientôt des ateliers dégustation », conclut-elle. ●

+ D'INFOS

letempsdunreve.com

13 rue du Marché

Mardi au samedi de 10 h à 13 h et de 15 h à 19 h

Dimanche de 9 h à 13 h / 09 74 97 02 17

● RESTAURANT : **YAYA**

Saveurs méditerranéennes

Il flotte comme un air méditerranéen à Antony. Le restaurant Yaya a ouvert ses portes en plein cœur du centre-ville. À sa tête, trois amis amoureux de la gastronomie grecque : les frères Pierre-Julien et Grégory Chantzios et le chef Juan Arbelaez. « En découvrant le marché et l'espace que nous avons pour créer ce 4^e restaurant, nous n'avons pas hésité », explique Pierre-Julien. Le trio imagine, avec leur architecte Olivier Delannoy, une réplique du marché de Monastiraki à Athènes. « Chaque Yaya propose une escale, une carte et un décor différents, ajoute Gregory. Celui d'Antony sera familial, festif et très convivial. » Au menu, des incontournables de la cuisine grecque entièrement revisités,

comme le ceviche, la pita halloumi ou la moussaka. « Tous nos produits sont frais, issus de pêche et d'agriculture responsables », précise Juan. La carte change quatre fois par an suivant les saisons. « Nous voulons créer l'émotion chez nos clients et faire en sorte que Yaya devienne un point de rendez-vous pour tous les Antoniens », conclut Pierre-Julien. Un point de vente à emporter permet aux curieux de déguster leurs spécialités sur le pouce. La terrasse, quant à elle, invite à la découverte de leur carte de cocktails. ●

+ D'INFOS

yayarestaurant.com

📍 yayarestaurant

Place Patrick-Devedjian

Ils s'installent à Antony ●●●

PSYCHOLOGUE CLINICIENNE

Aurélie Cachera s'est installée comme psychologue clinicienne et psychanalyste au 3 rue Sœur Emmanuelle (Quartier Jean Zay). Elle reçoit des adultes et des adolescents (à partir de 11 ans). Consultations en français, en allemand ou en anglais. aurelie.cachera@gmail.com ou 06 07 96 65 90 ●

COACH ET FORMATRICE

Véronique Saint-Amand est coach et formatrice, certifiée RNCP. Elle propose des accompagnements sur l'estime et la confiance en soi, la gestion des émotions et du stress, la reconversion professionnelle, etc. Sur rendez-vous. veronique.saintamand1@gmail.com. 06 70 31 01 97. ●

SOPHROLOGUE

Agnès Jonneau propose des accompagnements liés aux troubles des apprentissages (HPI, DYS, TDA/H), à la gestion des émotions et aux troubles du sommeil et le monde de l'entreprise. Elle anime des ateliers sur le bien-être par la gestion du stress. Elle reçoit au 15 avenue Jeanne d'Arc. 06 60 31 55 15 ou sur doctolib. agnes-jonneau.com. ●

PÉDIATRE

Le docteur Flora Joannès vous accueille au sein du cabinet Le Zèbre, au 63 Avenue Aristide-Briand. Elle s'occupe d'enfants jusqu'à 18 mois (croissance, développement, vaccinations). Consultations d'urgence du lundi au vendredi de 8 h 30 à 18 h 30. Rendez-vous sur doctolib ou au 01 81 89 29 59. ●

fca    *La réhabilitation éco-citoyenne*

ISOLATION & RAVALEMENT
DE VOS MAISONS ET COPROPRIÉTÉS...

MURS • COMBLES • VMC • FENÊTRES

SCEAUX 01 41 87 08 25

 Aide à la rénovation énergétique

POINT FORT FICHET  **BLR PROTECTION**
141 avenue Général Leclerc
92340 Bourg la Reine
01 47 02 20 20
contact@blr-protection.fr

A2P
PORTE BLINDÉE
FENÊTRES ANTI-EFFRACTION
VOILETS ROULANTS
ALARME
PORTE DE GARAGE

CONSEIL DÉPANNAGE - SERRURE TOUTES MARQUES

Vincent MARIA plombier
Dépannage
sanitaire
salles de bains



156, route de Versailles
91160 Champlan
06 15 50 80 54

FLEURISTE
Mariage - Deuil - Événementiel
Atelier Floral

ESPACES-VERTS
Plantations - Pépinière

11 bis Voie des Molières - 91320 Wissous - 01 69 20 86 70
<http://lafabriquevegetale.net>

 **Scotte**
COUVREUR - ZINGUEUR
Préservez votre patrimoine

 **COUVERTURE - ISOLATION - INSTALLATEUR** 

116, rue de Massy 92160 Antony
Tél. : 01 57 19 11 08
Email : scotte.couv@yahoo.fr

 **JACQUES Immobilier**
37 avenue Aristide Briand - 92160 Antony
patricejacques@orange.fr

01 46 15 22 99

Une équipe d'expérience, à votre écoute.

VENTE - LOCATION
GESTION - VIAGER
ESTIMATION GRATUITE

www.jacquesimmobilier.fr 

 **BIENVENUE CHEZ SO CRÉATIF**
À SCEAUX ! 

- Cours/Ateliers à la carte !
- Large gamme de fournitures Beaux-Arts et Loisirs Créatifs
- Encadrements standards et sur mesure

93 rue Houdan - 92330 Sceaux
E-mail : contact@so-creatif.fr
Tél. : 01 46 60 51 51
www.so-creatif.fr



Senior Compagnie
Plus qu'une aide, une compagnie

MAINTIEN À DOMICILE



Montage des dossiers d'aides financières **50% de réduction du crédit d'impôt**

Votre agence à Antony
64 rue Adolphe Bajeaud - 92160 Antony
Tél. : 01 47 61 94 01 - agence.antony@senior-compagnie.fr

 www.senior-compagnie.fr

CHARLES-ANTOINE KOUAKOU

En piste pour Tokyo

Charles-Antoine Kouakou a la morphologie et les capacités parfaites du sprinter. Pas étonnant qu'à 23 ans, cet athlète d'Antony athlétisme 92 enchaîne les médailles aux championnats du monde et d'Europe. Spécialiste des courses de 60 m, 200 m et 400 m, il a découvert l'athlétisme tardivement, à ses 13 ans. « Charles-Antoine est déficient mental de naissance, explique son entraîneur, Vincent Clarico. Le sport lui a permis de trouver un second souffle. » Grâce à ses excellents résultats cette saison, le jeune homme s'est qualifié sur 400 m aux Jeux paralympique de Tokyo. « Je suis à la fois excité et heureux, confie celui qui est aujourd'hui n° 2 mondial dans sa catégorie T20*. Je m'entraîne sept fois par semaine pendant 2 h pour être fin

« Je m'entraîne sept fois par semaine pendant 2 h pour être fin prêt. »

prêt. » Des collecteurs de données permettent à son entraîneur de constater les faiblesses de son poulain et de les corriger. « Charles-Antoine a de grandes qualités physiques mais aussi mentales,

détaille Vincent Clarico. À l'entraînement, il est capable de reproduire les consignes données pour ensuite se transcender en compétition sans perdre ses moyens. » Ces Jeux paralympiques seront les premiers pour

l'athlète : un formidable coup d'essai avant les Jeux de Paris 2024. Il espère bien y décrocher une médaille d'or et pourquoi pas un record à la clé! ●

* La catégorie T20 désigne les athlètes atteints de déficience intellectuelle en athlétisme.

+ D'INFOS
ffsa.org



MATTHIEU LIMOSINO

Écrire encore et toujours !

L'écriture a toujours fait partie de la vie de Matthieu Limosino. Adolescent, il griffonne des paroles de chanson qu'il accompagne grâce à une guitare offerte par son père. « J'écris selon mes émotions », explique-t-il. En 1992, il se lance dans un groupe de rock GOO GOO BLOWN (le bonhomme), dont il est le principal parolier. Les membres signent un disque chez Universal et se séparent après quinze ans de collaboration. Aujourd'hui, cet amoureux des mots est loin de la scène. Il enseigne l'histoire-géographie à l'institution Sainte-Marie. Mais cela ne l'empêche pas d'écrire. Il vient de publier son premier recueil de poèmes, *Prémices d'un après*, aux éditions L'Harmattan. « Je voulais montrer qu'être heureux n'est pas incompatible avec le fait d'écrire. » Entière-

ment en vers libres, les soixante textes abordent « l'intime » à travers la famille, le couple, la parentalité mais aussi le « soi ». « La poésie fait souvent peur. Pourtant c'est une forme d'écriture très accessible, où chaque

lecteur peut se retrouver. » Des projets plein la tête, Matthieu travaille avec différents musiciens sur une adaptation sonore de ses poèmes. Une manière de réunir ses deux passions : « Je ne m'arrête jamais d'écrire,

« La poésie est un souffle de liberté pour moi. Je ne m'arrête jamais d'écrire. »

la poésie est pour moi un souffle de liberté. » De nouveaux recueils sont en préparation et une rencontre en librairie est prévue fin juin. ●

+ D'INFOS

Prémices d'un après : Poèmes intimes (Édition L'Harmattan - 18,50 €)

limosino.fr

📷 📺 mawlimosino

Presse, librairie, commande de livres, papeterie, cadeaux, carterie...

Ouvert tous les jours de 6h30 à 19h30
Le dimanche matin de 9h00 à 13h00

AGORA ANTONY
1 avenue Aristide Briand
92160 Antony
01 46 66 05 92

1- Commandez vos livres par mail :
agora.commande.livres@gmail.com
2- Venez retirer votre commande en boutique

a go ra

presse et cætera



Jardins
évolution

Création & Entretien de Jardins

50% de réduction d'impôts sur l'entretien

Nicolas Motsch
06 66 68 40 62
6 rue Pernoud - 92160 Antony
www.jardins-evolution.fr



Fenêtrier VEKA
Bien plus qu'une fenêtre

Depuis + de 30 ans

RGE
QUALIBAT

Fabriqué en France

Fenêtres • Portes • Volets
Portes de garage • Portails
Clôtures • Vérandas
Portes blindées

DEVIS GRATUIT

La Ville-du-Bois ■ Etampes ■ Ste Geneviève-des-Bois
Orsay ■ Montgeron ■ Pithiviers ■ Antony

RCM 150, av. de la Division Leclerc 92160 Antony
01 57 63 01 70 rcmfenetrer@orange.fr

ENTREPRISE À VOTRE SERVICE DEPUIS 1980

LOREL
installation/dépannage : chauffage, sanitaire, gaz

DÉTECTEUR DE FUMÉE
PAIEMENT EN 3 FOIS SANS FRAIS

OFFRE SPÉCIALE VALABLE JUSQU'AU 30 JUIN 2021

Installation, réparation, dégivrement.

Remplacement de vos anciens WC.

15% de remise HT sur cuvettes
PRIMA SH Surélevée
et **PRIMA MULTI**



Intervention pour fuites d'eau diverses.

CHAUDIÈRES FRISQUET

Réparation ♦ Maintenance sous contrat annuel
à partir de 77,00€ TTC

atlantic
chauffage électrique et gaz

-20% sur les chauffe-eau électriques **ZENEO** mural ou stable

ROBINETTERIE GROHE
Vente, installation, mise en service, raccordement cuisines, salles de bains, douches

GROHE

20% de remise HT sur les mitigeurs

Certifié Pro Gaz Naturel P.G & P.M.C. **PGA** PROFESSIONNEL DU GAZ
INSTALLATION - MAINTENANCE

01 46 68 77 98
06 72 74 32 35
marcellin.lorel@gmail.com
5, RUE PIERRE VERMEIR - 92160 ANTONY
Du lundi au vendredi de 8h à 18h - Samedi en dépannage de 8h à 16h

OFFRE INÉDITE

19 MAI → 19 JUIN

NOUVELLE COLLECTION
TENDANCE ARCHEA

archea

DRESSINGS BIBLIOTHÈQUES RANGEMENTS

Ce que l'on trouve chez vous... c'est vous.

Votre maison, votre appartement est un prolongement de votre personnalité, un concentré de ce que vous êtes, de ce que vous aimez et de ce qui construit votre quotidien. Aujourd'hui, nous le savons : aménager son intérieur, c'est libérer son esprit, c'est organiser ses pensées, lutter contre le stress et redonner de l'espace à sa sérénité. Pour que votre intérieur ne trahisse jamais vos sensations, nous concevons, réalisons et installons vos aménagements sur mesure pour que vous retrouviez votre beauté intérieure.

Archea s'occupe de tout, surtout de vous.



ANTONY - 78 AVENUE DE LA DIVISION LECLERC (RN20) - TÉL. 01 46 66 08 04 - antony@archea.fr

CHATILLON - 24 AVENUE DE VERDUN (D906) - TÉL. 01 46 55 11 55 - chatillon@archea.fr

RÉNOVATION ÉNERGÉTIQUE : TROIS RENDEZ-VOUS



PERMANENCES ET WEBINAIRE.

Vallée Sud - Grand Paris (VSGP) accompagne gratuitement les habitants dans leur projet de rénovation énergétique (aide financière, conseils techniques, démarches administratives). Pour en profiter, prenez rendez-vous avec un conseiller sur valleesud.fr : des permanences Énergie Habitat sont organisées et, si vous ne pouvez pas vous déplacer, un entretien téléphonique vous sera proposé. Sachez qu'un webinaire « La rénovation énergétique en copropriété est possible ! » aura aussi lieu le **10 juin** à 18 h 30. Renseignements au **0 800 006 075**

(n° vert gratuit) du lundi au vendredi de 9 h à 12 h et de 14 h à 17 h.

CINÉ-DÉBAT. Les villes d'Antony, Bourg-la-Reine et Sceaux proposent un cycle de ciné-débats en lien avec la rénovation énergétique : chiffres clés, informations sur les dispositifs existants pour l'habitat collectif, etc. Prochaine date : projection du film *WATT IF - Energy for Climate*, le **29 juin** à 20 h 30 en digital (rendez-vous sur ville-antony.fr). Suivie d'une conférence sur la rénovation énergétique dans les copropriétés. Intervenants : les élus de la Transition énergétique des trois villes partenaires à savoir M. Gioria (Antony), Mme Presson (Sceaux), Mme Sauvey (Bourg-la-Reine).

FORUM. Ces trois mêmes villes organisent un nouveau Forum de la rénovation énergétique du **15 au 17 octobre**. Au programme : balade thermique, conférences, témoignages, visites de maisons rénovées. Les personnes intéressées peuvent apporter leur témoignage et adresser leur candidature à developpement.durable@ville-antony.fr.

ET AUSSI...



Bois de l'Aurore : découvrez notre web-série

D'importants travaux ont lieu dans le bois de l'Aurore avant sa réouverture au public prévue en août prochain. D'ici là, la Ville vous invite à vivre ce réaménagement de l'intérieur à travers une web-série. À découvrir sur ville-antony.fr/bois-aurore et sur nos réseaux sociaux. 📍

Tennis : rien que pour les joueuses !

Le dimanche 27 juin à partir de 9 h, le Tennis club d'Antony organise une journée dédiée aux Femmes, adhérentes ou non (sous réserve des conditions sanitaires). Au programme : des cours de découverte d'1 h gratuits pour les débutantes, des cours d'1 h 30 pour les autres pratiquantes, un tournoi de double, des matchs de simple en équipe, une séance de Tennis et Forme. La journée se clôturera par un apéritif dînatoire offert. Informations et inscriptions sur tc-antony.com à partir du 10 juin. 📍

Un séjour à Kerjouanno pour les séniors

Le Centre communal d'action sociale organise un séjour pour les séniors antoniens en septembre. Il aura lieu dans le centre de vacances de Kerjouanno dans le golfe du Morbihan en Bretagne. Si vous voulez profiter de l'air breton, de la cuisine du terroir et que vous ne craignez pas les escaliers ni les douches sur le palier, envoyez votre bulletin d'inscription ci-dessous complété. Un rendez-vous au CCAS vous sera donné en juin pour remplir votre

dossier. Tarif dégressif en fonction des ressources (transport en car inclus). Inscription dans la limite des places disponibles. Séjour sous réserve des conditions sanitaires et des autorisations gouvernementales. 📍

+ D'INFOS
01 40 96 72 52

Bulletin d'inscription

SÉJOUR À KERJOUANNO DU 14 AU 25 SEPTEMBRE

Nom : Prénom :
 Date de naissance : Adresse mail :
 Nom du conjoint : Prénom :
 Date de naissance : Adresse mail :
 Adresse :
 Tél. Fixe : Portable :

À découper ou à photocopier et à renvoyer par courrier avant le 22 juin 2021 au :
 CCAS - Service Animations - Hôtel-de-Ville - BP 60086 - 92 161 Antony cedex.
 Joindre à ce coupon la photocopie recto verso de l'avis d'imposition 2020 et une photo d'identité récente

RÉNOVATION 1400

29 ans d'existence

RÉNOVATION
MAÇONNERIE • MENUISERIE
AMÉNAGEMENT COMBLES, TERRASSES
ISOLATION INTÉRIEURE ET EXTÉRIEURE



PEINTURE DÉCORATION
CARRELAGE
REVÊTEMENTS SOLS ET MURS
PONÇAGE / VITRIFICATION

www.renovation1400.fr

173, avenue de la Division Leclerc - 92160 ANTONY

☎ 01 40 96 88 34 - renovation1400@orange.fr

Pierre MARMOITON DÉCORATION

- Peinture traditionnelle intérieur et extérieur
- Revêtements et peintures écologiques
- Peintures à effets décoratifs
- Métallisé, Stucco, Béton et enduit cirés...
- Tous revêtements de sols

CONSEILS - ÉTUDES - RÉNOVATION

01 42 37 28 97

www.pierre-marmoitondecoration.fr
76, rue Adolphe Pajaud ANTONY - RCS 353 090 897

Tous
Corps
d'État

La Maison du Fromage



Fromager Affineur

*vous offre un large choix
de fromages de tradition*

Plateaux
sur commande

Possibilité de fromage sous vide

Confitures

Crozets artisanales

M. et Mme Chartier 5, rue Auguste Mounié
92160 Antony - ☎ 01 42 37 70 80

BIEN ETRE
Maintien à domicile



Bien Etre vous permet le maintien à domicile

Depuis 1996 à ANTONY (et sa région)

PRESTATAIRE / MANDATAIRE

01 40 96 02 20

contact@bien-etre-domicile.fr

WWW.BIEN-ETRE-DOMICILE.FR

Aranis Cuisine

Accessoires
de cuisine

Cadeaux



22, rue Auguste Mounié - 92160 Antony

☎ 01 42 37 60 93

GB12

DÉMÉNAGEMENT

PARTICULIERS
ENTREPRISES

DÉMÉNAGEMENT

FRANCE • INTERNATIONAL

GROUPAGES • GARDE-MEUBLES

gb12-demenagement.com

32/34 avenue Raymond Aron 92160 ANTONY

01 46 61 08 51



Atelier Fontaine

Votre Référence Pour Le Développement Durable



06.12.79.84.68

atelierfontaine92@yahoo.fr

www.atelierfontaine.fr

@atelierfontaineAF

SIÈGE SOCIAL : SAULX LES
CHARTREUX

LOCAUX : VERRIÈRES LE
BUISSON

SIRET : 522 396 597 000 26



CHAUDIÈRES

Bénéficiez d'une **remise de 10%** sur la chaudière
pour toute chaudière remplacée (murale ou sol) !
Suivi d'un contrat d'entretien.

SALLE DE BAINS

Bénéficiez d'une **remise de 5%** pour toute
rénovation ou création de salle de bains.

DEVIS GRATUITS



- PLOMBERIE
- BALLON
- ADOUCISSEUR
- DÉPANNAGES
- CHAUFFAGE
- CHAUDIÈRE
- RADIATEUR
- SALLE DE BAINS
- RÉNOVATION
- CRÉATION
- CARRELAGE

EN PLUS DE NOS OFFRES,
PROFITEZ ÉGALEMENT DES AIDES DE
L'ÉTAT

CHAUDIÈRES

- Un accompagnement personnalisé pour toute démarche administrative.

SALLE DE BAINS

- Crédit d'impôt sur les salle de bains séniors et salle de bains PMR, allant jusqu'à 50% →

www.immobilier.com

OFFRE
SPECIALE

Des offres à ne surtout pas manquer ! ☺

Rugby : faites l'essai !

Le club de rugby Antony Metro 92 prépare activement la prochaine saison sportive avec pour ambition d'étoffer ses effectifs et de partager sa passion du ballon ovale. Les enfants de 3 à 6 ans peuvent s'inscrire à la section de baby rugby. Celle-ci est un passage idéal avant d'intégrer l'école de rugby du club réservée, cette fois, aux joueurs de 6 à 12 ans. Intéressé ? Écrivez à responsable-edr@antonymetro92.fr. À noter : la tenue du club et un sac à dos sont offerts pour toute nouvelle inscription d'un enfant de 6 à 12 ans. Le club souhaite aussi recruter de nouveaux joueurs de 18 à 40 ans (tous niveaux) pour son équipe sénior. Renseignements auprès de Gabriel Oriol : 06 14 79 89 26 ou recrutement@antonymetro92.fr.



CONCOURS DES MAISONS ET BALCONS FLEURIS

Tous à vos graines et plantes ! Le traditionnel concours des maisons et balcons fleuris organisé par la Ville est ouvert. Pour que tout le monde puisse participer, deux catégories sont proposées : les maisons avec jardin et les balcons, fenêtres ou terrasses. Inscrivez-vous en utilisant le coupon ci-dessous.

+ D'INFOS

Service Animations :
01 40 96 73 67 / 69
Inscription possible auprès
du Centre social et culturel,
4 bd des Pyrénées :
01 40 69 68 10



CONCOURS DES MAISONS ET BALCONS FLEURIS

Nom :

Prénom :

Adresse :

Ville : ☎ :

Email :

Désire participer au concours des maisons fleuries,

dans la catégorie : Maisons

Balcons (étage :

Antony, le

Signature

Bulletin à retourner avant le 11 juin au :
Service Animations, Mairie d'Antony,
Place de l'Hôtel-de-Ville
BP 60086 92161 Antony cedex

ET AUSSI...



Les rendez-vous culturels autour d'Antony

Depuis le 19 mai, les équipements culturels ont pu rouvrir leurs portes au public. Histoire de rattraper le temps perdu, un programme riche et varié vous attend. Musées, expositions, festival Opéra en plein air à Sceaux les 11 et 12 juin, festival Chorus du 7 au 11 juillet, promenades nature et littérature dans le parc de la maison Chateaubriand à Châtenay-Malabry... Tous ces rendez-vous sont consultables sur hauts-de-seine.fr, rubrique Toutes les actualités.

Festival d'avant-premières

Pour célébrer le retour du public en salle, l'Association Française des Cinémas Art et Essai en partenariat avec le magazine *Télérama* organisent un festival d'avant-premières, du 9 au 15 juin. Sept films seront à l'affiche au Sélect au tarif unique de 5 € la place sur présentation du Pass Télérama disponible dans le numéro spécial cinéma du 26 mai. Sept bonnes raisons de reprendre le chemin du Sélect ! leselect.ville-antony.fr

Fête de la Saint-Jean

Cette fête populaire organisée chaque année par l'association *Vivre à la Fontaine Saint-Exupéry* aura lieu sur le terrain des Prés, avenue Saint-Exupéry, le samedi 12 juin à partir de 18 h (sans feu d'artifice.). Au programme : musique, animations pour les enfants, tombola, barbecue...



**« C'est une vraie chance de représenter
la France lors de ces instants
symboliques. Plus l'Histoire s'éloigne,
plus nous avons tendance à l'oublier. »**



Gabriella Maltby

Porter l'Histoire

Première femme porte-drapeau à Antony mais aussi des Hauts-de-Seine, Gabriella Maltby, 30 ans, perpétue son histoire familiale à sa manière. Elle dédie une partie de son temps aux cérémonies patriotiques, accompagnée de son grand-père, adhérent à la FNACA*.

Lorsque nous arrivons pour l'interview, Gabriella est déjà bien entourée. Ses grands-parents, sa mère et sa fille sont assis autour d'elle, comme pour la protéger. La jeune femme ne quitte pas Guy des yeux, son grand-père qui a officié dans l'armée française pendant la guerre d'Algérie. Un lien unique semble les relier. « Gabriella est très admirative de son engagement, avoue à demi-mot sa grand-mère. Et réciproquement, mon mari est fier du choix de sa petite-fille. » Fille d'un lieutenant dans la Royal Navy, petite-fille d'un officier capitaine parachutiste et arrière-petite-fille d'un soldat retenu en captivité en Allemagne pendant la Seconde Guerre mondiale, Gabriella a voulu participer, elle aussi, à son histoire militaire familiale... Sa mère évoque d'ailleurs les multiples défilés militaires en Angleterre où Gabriella, petite, se collait aux barrières pour apercevoir son père. Pourtant, elle a pris seule la décision de devenir porte-drapeau. « Nous assistons à chaque commémoration de la FNACA en famille, confie-t-elle. Il y règne une atmosphère de respect pour l'Histoire qui vous saisit intensément. » La jeune femme veut se sentir utile. Alors au cours d'un repas, elle révèle son intention à son grand-père. « C'était une aubaine pour nous, raconte-t-il. Nous manquions de volontaire. » Guy la met en relation avec le président de la FNACA, qui accepte rapidement.

En mai 2017, Gabriella devient la première femme porte-drapeau d'Antony et, de fait, des Hauts-de-Seine.

Donner son temps pour la mémoire

Gabriella se déplace pour les commémorations mais également pour les enterrements, habillée en noir, son insigne épinglé sur le torse et l'immense drapeau tricolore flottant au vent. « C'est une vraie chance de représenter la France lors de ces instants symboliques, souligne-t-elle. Plus l'Histoire s'éloigne, plus nous avons tendance à l'oublier. » Au sein de la FNACA, seulement trois membres remplissent cette fonction. L'exercice, malgré les apparences, est ardu. Pendant

près d'une heure, elle porte à bout de bras un drapeau de 5 kg brodé aux initiales de la FNACA. Heureusement, elle a reçu récemment un baudrier qui lui permet de poser fièrement des heures durant. « J'entretiens dans la durée un devoir de mémoire en portant le poids de l'Histoire », confie-t-elle. Une philosophie qu'elle transmet à sa fille de 5 ans, Alycia, qui ne manque aucune cérémonie pour admirer sa mère dans ce nouveau rôle.

« Nous assistons à chaque commémoration de la FNACA en famille. Il y règne une atmosphère de respect pour l'Histoire qui vous saisit intensément. »

Future avocate

Ayant repris ses études pour devenir avocate, Gabriella jongle avec son emploi du temps de façon à se rendre disponible lorsqu'on a besoin d'elle. Son cursus en droit est pourtant réputé pour sa difficulté. Qu'importe. « Dans toutes les entreprises où j'ai travaillé, je faisais partie des syndicats, indique-t-elle. J'aime défendre les causes auxquelles je crois. » Fascinée par le pénal et le droit de la famille, elle hésite encore sur sa spécialisation. Il lui reste trois ans avant de passer le barreau. Mais la jeune femme est certaine d'une chose : elle tiendra son rôle de porte-drapeau aussi longtemps qu'elle le pourra. ●

* Fédération nationale des anciens combattants en Algérie, Maroc et Tunisie.

BIO EXPRESS

13 mai 1991

Naissance à Antony.

2012

Part étudier cinq ans à Winchester (Londres).

2016

Naissance de sa fille, Alycia.

2017

Devient porte-drapeau à la FNACA.

19 mars 2019

Reçoit sa médaille officielle.



ENVOYEZ-NOUS VOS QUESTIONS

Chaque mois, *Vivre à Antony* répond à vos questions sur le fonctionnement des services municipaux. Contact : webmaster@ville-antony.fr



J'envisage d'acheter un vélo à assistance électrique. Puis-je prétendre à une subvention ?

Île-de-France Mobilités peut accorder une aide financière d'au moins 500 €, sous conditions, aux Franciliens majeurs (ou mineurs émancipés) qui désirent se procurer plusieurs types de vélos : un vélo à assistance électrique, un vélo pliant ou cargo avec ou sans assistance électrique, un vélo adapté (1 200 €). Cette aide s'applique aux vélos achetés neufs depuis le

1^{er} décembre 2019 et peut être demandée depuis le 20 février 2020. Pour en profiter, remplissez le formulaire en ligne sur ildefrance-mobilites.fr. Notez que le bénéficiaire doit s'engager à ne pas revendre sa bicyclette dans une durée de trois ans. Il doit joindre à sa demande différents documents : pièce d'identité, copie de la facture d'achat, certificat d'homologation ou de conformité du vélo, justificatif de domicile de moins de trois mois, etc. ●

De nombreux moustiques ont élu domicile dans mon jardin. Comment les chasser ?

En raison du réchauffement climatique et d'un hiver plutôt doux, diverses espèces de moustiques, dont certaines étrangères comme le moustique-tigre, apparaissent de manière précoce au printemps. Si votre jardin ou votre cour en sont submergés, assurez-vous de n'avoir aucun récipient rempli d'eau stagnante : un récupérateur d'eau sans couvercle, des arrosoirs pleins, des contenants où l'eau de pluie s'est infiltrée... Ces paradis pour moustiques offrent

des conditions idéales aux femelles pour pondre leurs œufs. Pour éviter leur prolifération, rentrez tout ce qui peut stocker de l'eau. Vous pouvez également vérifier les rigoles d'eaux usées et les gouttières. Lorsque vous arrosez vos plantes, évitez les excès pour ne pas créer de poches stagnantes. Enfin, ramassez les fruits tombés et coupez régulièrement votre pelouse. Les moustiques adultes aiment se protéger du soleil dans les herbes hautes. ●

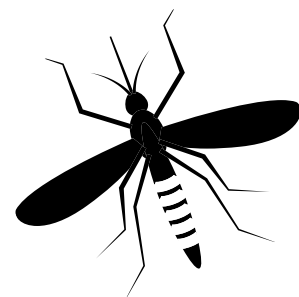

Je souhaite laver ma voiture. Puis-je le faire sur la voie publique ?



La pratique a beau être courante, laver sa voiture soi-même en extérieur est interdit, même lorsque aucune mesure de restriction d'eau n'est en cours. Cette loi peut sembler contraignante mais elle a été pensée pour éviter la pollution des eaux. Lorsque vous nettoyez votre voiture avec de l'eau, non seulement vous utilisez peut-être des produits polluants, mais en plus des résidus d'hydrocarbure et d'huile

peuvent s'infiltrer dans le sol. Cette loi protège donc l'environnement. En lavant votre voiture sur la voie publique, vous vous exposez à une forte amende et une possible poursuite judiciaire, notamment s'il est prouvé que les déversements d'eaux usées sont responsables de pollution. En revanche, vous pouvez laver votre véhicule à sec car vous n'utilisez pas d'eau : vous n'avez pas à humidifier et rincer la voiture. ●

J'ai un tag sur mon mur visible depuis la rue. La Ville peut-elle le retirer ?

Les tags, les graffitis et autres inscriptions non autorisées sur une façade ou un véhicule sont considérés comme des actes de vandalisme. Si vous en constatez un sur un mur donnant sur l'espace public, vous pouvez contacter le service voirie de la Mairie par mail à voirie@ville-antony.fr ou au **01 55 59 22 59**. Une équipe interviendra sur

les lieux dans les plus brefs délais et procédera, à titre gracieux, à l'effacement ou au recouvrement du graffiti. Un formulaire de demande est également disponible sur ville-antony.fr/voirie. Attention, si des inscriptions sauvages sont repérées sur des façades privées, la Ville ne pourra pas intervenir. ●

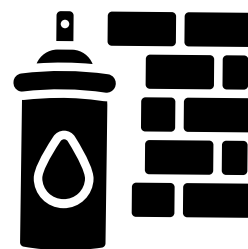

À chacun son cinéma

Project Hunting propose à ses adhérents, qu'ils soient professionnels ou simples amateurs, de réaliser leur propre film dans une ambiance bienveillante et collaborative. Dernier projet en date : S.A.M.S.A.R.A.



« **S**eulement on va plus vite, ensemble on va plus loin. » Michael Estarque et Eliot Steiler, deux acteurs, se sont rencontrés au studio Pygmalion, centre de formation pour comédiens professionnels. Après plusieurs projets ensemble, ils fondent Project Hunting en 2016. « *L'esprit collaboratif génère de belles idées, explique Eliot. Nous voulions créer une famille du cinéma accessible à tous.* » Aujourd'hui, une cinquantaine de personnes élaborent des courts métrages, films institutionnels, fictions ou publicités. Étudiant, commercial, forgeron, régisseur... « *Le cinéma réunit tous les corps de métiers, détaille Eliot. N'importe quel cinéophile peut nous rejoindre.* »

Collaborer pour créer

L'association est spécialisée dans le cinéma de genre et la science-fiction. « *Chacun peut proposer une idée, précise Alenz, un adhérent. Le projet doit correspondre aux valeurs de l'association : se faire plaisir en travaillant ensemble.* » Installée à la PADAF, dans un ancien entrepôt d'Universal Musique, Project Hunting profite de l'expertise d'associations attenantes pour réaliser ses films. « *L'entraide est au cœur de notre fonctionnement.* »

Projet S.A.M.S.A.R.A.

Début 2019, grâce à une campagne de crowdfunding, les membres se lancent dans leur plus grand projet : "S.A.M.S.A.R.A.". Un huis clos d'anticipation où le protagoniste se réveille menotté dans une pièce obscure et verrouillée, accompagné de cinq inconnus. Un mois et demi est nécessaire pour créer 150 m² de décors dans le sous-sol de la PADAF. Tous les matériaux utilisés sont recyclés. La Covid repousse le début du tournage en avril 2021. Pressés par le temps, ils réalisent 400 plans en dix jours. Un record. « *Nous travaillons encore le montage et les effets spéciaux, précise Eliot. Ce projet prend du temps car nous comptons sur la disponibilité des adhérents.* » Les membres espèrent terminer S.A.M.S.A.R.A. fin 2021 pour le proposer ensuite à des boîtes de production. Un lien privé sur demande permettra aux curieux d'y jeter un œil. ●

+ D'INFOS

projecthunting.fr

Project_hunting_fr

contact@projecthunting.fr

L'association est ouverte aux dons, partenariats et mécénats pour l'aider en cette période difficile.

ET AUSSI...

France Alzheimer 92

Prochain groupe de parole pour les aidants familiaux : 11 juin à 14 h, dans l'espace Henri Lasson, passage du Square. 01 47 02 79 38 ou fa92.sud@orange.fr ●

Unafam

Les bénévoles de l'Union nationale des familles et amis de personnes malades psychiques assurent une fois par mois sur rendez-vous une permanence d'accueil des familles. Prochaine date : 22 juin de 14 h à 17 h. CMP d'Antony, 79 rue Prosper-Legouté. 06 67 61 08 51. ●

Astronomie

Le club d'astronomie d'Antony organise une visioconférence sur Zoom le vendredi 25 juin à 20 h 30 sur le thème « La vie dans l'univers ». Elle sera présentée par M^{me} Colin-Zahn, astrophysicienne honoraire à l'Observatoire de Paris Meudon. Inscriptions : contactcaa18@astroantony.com. astroantony.com ●

Brocante

Les Amis du Beau Vallon organisent leur brocante du printemps, le dimanche 13 juin de 8 h à 18 h sur la place du Général Leclerc, avenue Rabelais. ●

Bénévolat

L'association Français Pour Tous à Antony recherche des bénévoles pour enseigner le français à des adultes étrangers les lundis ou jeudis, de 19 h à 20 h 30 au Centre social et culturel, 4 boulevard des Pyrénées. Pas de prérequis. Supports pédagogiques fournis. 06 42 42 07 15. contact@fpta.fr ●

Sur les traces de l'Arpajonnais

Emmanuel Fontaine, passionné d'histoire autodidacte et fondateur de Paris 1200, propose une visite promenade à vélo sur le tracé de l'ancien tramway entre Antony et Arpajon le 13 juin à 10 h. Réservation 06 87 82 55 56 ou paris1200.fr ●

ANTONY

LE PARC RENAISSANCE



DERNIÈRES OPPORTUNITÉS

A 5min* du RER B et
du Parc de Sceaux

Terrasses plein ciel et
jardin

Livraison au 1^{er}
trimestre 2022

ESPACE DE VENTE

Face au 56 Avenue
Gallieni, 92160 Antony

icade-immobilier.com
01 41 72 73 74



*Source : Google Maps, Icade Promotion - Immeuble Open 27, rue Camille Desmoulins - CS 10166 - 92445 Issy-les-Moulineaux Cedex - SASU au capital de 29 683 456 euros. RCS Nanterre 784 606 576. N° Orias 13003036 - IOBSP Mandataire Non Exclusif - Carte T CPI 7501 2016 000 016 385 délivrée par la CCI de Paris. Illustrations non contractuelles, à caractère d'ambiance. Mai 2021.

Antony, entre paysages et poésie

Les œuvres de Stéphane Petresco, peintre paysagiste antonien, lèvent le voile sur l'Antony des années 60. Retour sur le parcours de cet artiste au coup de pinceau si poétique...

Stéphane Petresco est né le 27 décembre 1907 à Saint-Gilles-lez-Bruxelles (Belgique), d'une mère flamande et d'un père roumain. Très jeune, il part faire ses études secondaires à Paris au lycée Louis-le-Grand et obtient rapidement une licence de droit. D'une gentillesse et d'un dévouement sans borne, il choisit de devenir professeur en se spécialisant dans l'enfance inadaptée. Il réalise des merveilles car il a une patience et un altruisme à toute épreuve. Il redonne confiance à ses élèves grâce à des activités artistiques et manuelles. Ses protégés acquièrent l'essentiel : lire, écrire, compter, parler. Cette sensibilisation aux arts plastiques n'est pas anodine : doué d'une grande pédagogie, Stéphane possède un talent certain pour la peinture et le dessin.

Une vie partagée entre Antony...

L'artiste s'installe à Antony en 1951. Sa maison, dans le quartier des Godets, plantée au milieu des champs, lui offre un cadre d'inspiration idéal. Il peint les rues, les places, les maisons et les principaux monuments antoniens avec une grande poésie. Au total, 36 œuvres représentent cette ville qu'il affectionne tant. L'Office du tourisme antonien lui commande même plusieurs toiles pour garder une trace de cette époque. Excellent dessinateur, avec en permanence des carnets dans ses poches, il exerce aussi son coup de crayon assis au

fond de l'église Saint-Saturnin où il croque les fidèles en dévotion lors des messes du dimanche. Ce talent et cette foi en l'art le conduisent à intégrer le Cercle Culturel et Artistique d'Antony (CCAA) dont il est le secrétaire de 1961 à 1978. Son attachement à Antony lui fait également accepter la présidence du Syndicat d'Initiative qu'il anime de 1970 à 1973. Stéphane n'était pas qu'un simple habitant d'Antony, il était de ceux qui donnent une âme à une commune en la faisant sortir de l'anonymat des banlieues.

... et la Vendée

L'homme trouve également l'inspiration en Vendée, où il séjourne pour les vacances. Il sillonne souvent le Marais sur sa mobylette à la recherche de paysages pittoresques où planter son chevalet et peindre. « *L'endroit m'est apparu avec ses étiers sinueux, ses moulins en activité, son immense étendue sans pylône, son ciel maritime et lumineux, comme une région féérique pour un peintre qui aime et connaît les peintres hollandais, flamands ou anglais** », raconte-il. Ses nombreux tableaux lui valent des expositions un peu partout en France mais aussi à l'étranger (Italie, Angleterre, Allemagne...). Stéphane Petresco s'éteint le 13 décembre 1979 à Antony, entouré des siens. Ce peintre est aujourd'hui bien connu des Antoniens, une salle d'exposition à côté du cinéma Le Sélect ayant même déjà porté son nom. ◉

*Antony d'hier et d'aujourd'hui n°12, p.24.

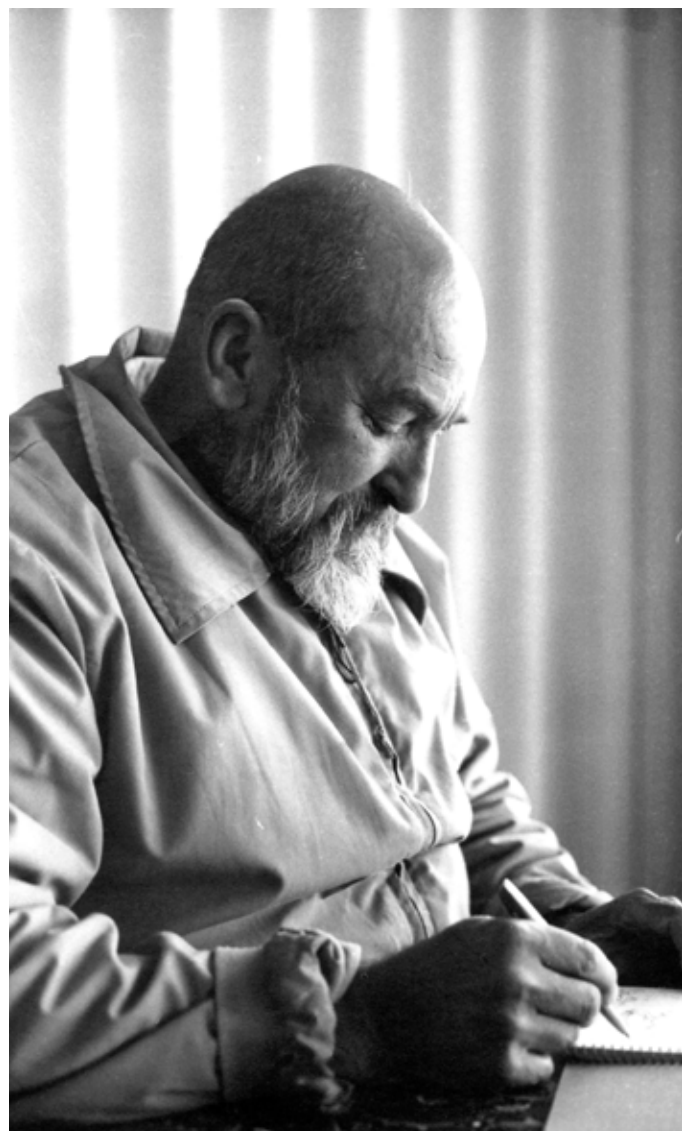

— EN DATES —

1961

Deviens secrétaire du CCAA.

1970

Préside le Syndicat d'Initiative d'Antony.

1977

Première exposition particulière à Paris.

1985

Médaille d'or du Mérite culturel et artistique européen.

Stéphane Petresco ne se déplaçait jamais sans sa mobylette et ses carnets de notes.

Antony
pour tous
AVEC JEAN-YVES SÉNANT



Le Maire défend les pavillons

Un collectif de riverains du quartier des Rabats a lancé ces dernières semaines une campagne de grande ampleur qui dépasse par son intensité celle des candidats aux élections régionales. Sa cible : un projet immobilier sur une vaste parcelle qui s'étend en face du parking d'Auchan. Et le maire à qui ils demandent d'arrêter la destruction de la zone pavillonnaire. L'opposition n'a pas manqué, bien sûr, de s'emparer de cette polémique.

L'accusation de bétonner est certainement un bon argument électoral. Toutes les oppositions y recourent à l'envi, persuadées qu'il y aura toujours des gens pour les croire. Nous l'entendons depuis 40 ans. Mais, regardons autour de nous : la zone pavillonnaire est toujours là. Elle couvre toujours les 2/3 de la ville.

Pourtant, les pavillons ont des ennemis, des ennemis puissants. Ce n'est pas le maire, mais les experts gouvernementaux qui écrivent les lois et inspirent ministres et députés. Pour eux, construire des pavillons, c'est favoriser l'étalement urbain et les déplacements motorisés et, de ce fait, émettre davantage de gaz à effet de serre. Il faut, disent-ils, densifier l'habitat, particulièrement autour des gares, il faut « construire la ville sur la ville » et remplacer les pavillons par de petits collectifs, comme nous l'a suggéré le Préfet, il y a quelques mois.

C'est sous leur influence que le code de l'urbanisme interdit, depuis 20 ans, de réserver la zone résidentielle, la moins dense, aux seuls pavillons. C'est sous leur influence que la Loi Duflot a supprimé les Coefficients d'Occupation des Sols (COS) qui permettaient jusque-là de limiter la constructibilité des parcelles et, de ce fait, la construction d'immeubles.

C'est donc la Loi, et non le maire, qui veut la disparition des pavillons. Il faut le savoir.

Dans le cas qui préoccupe le collectif des riverains des Rabats, la Loi permet au propriétaire d'une grande parcelle de construire un immeuble en zone résidentielle. Avant la Loi SRU (2000), cet immeuble aurait pu être interdit. Avant la Loi Duflot (2014), le coefficient d'occupation des sols en aurait réduit très sensiblement l'importance et la gêne pour le voisinage. **Le maire n'y est pour rien.**

Les riverains du quartier des Rabats l'ont bien compris. C'est le maire qu'ils appellent pour les défendre contre les effets de la loi, pour trouver une solution qui permette de sauvegarder la qualité de leur environnement. **Contre les technocrates gouvernementaux, c'est le maire qui défend les pavillons.**



Urbanisme : anticipation, concertation, apaisement

Antony a récemment modifié son Plan Local d'Urbanisme (PLU). La municipalité vante les atouts de cette évolution. Hasard du calendrier ? Quelques semaines après son application, plusieurs programmes suscitent l'inquiétude voire la colère des riverains.

Et pour cause : la majorité municipale fait fausse route en termes de méthode. L'absence de concertation préalable et les contradictions entre le discours tenu et la réalité observée cristallisent les mécontentements. Présenter les projets d'ampleur aux riverains et entendre leur voix est indispensable. On peut comprendre le désarroi de ceux qui ont vu dans le PLU la promesse de davantage de respect des espaces végétalisés, et qui constatent une importante densification en zone pavillonnaire. La réalité : le PLU modifié ne suffit pas à répondre aux enjeux d'un urbanisme maîtrisé, harmonieux, anticipant sur les impacts en matière d'unité architecturale et de circulation. Anticipation, apaisement : souhaitons que l'exécutif apprenne de ses erreurs. Qu'il associe dès à présent les Antonien(ne)s au devenir d'Antony-pôle, sans attendre le résultat d'études scellant en grande partie l'avenir du quartier.

Nous nous apprêtons à élire nos nouveaux représentants au Département et à la Région. La hauteur des enjeux – transports, éducation, solidarité, environnement – mérite des élus engagés pleinement sur un unique mandat à notre service. Les 20 et 27 juin, faisons vivre la démocratie, mobilisons-nous, votons ! contact@antonyenmouvement.fr



Quand un urbaniste, Marc Warnery, nous raconte le futur quartier Jean Zay en parlant de la politesse en urbanisme, on se prend à rêver que nos zones pavillonnaires seront préservées.

Pour lui, la politesse, c'est « une maison face à une maison, un bâtiment R+1 face à un bâtiment R+1 et non un gros bâtiment qui écrase un petit ». Malheureusement, plusieurs collectifs de riverains se sont mis en place pour défendre leur environnement face à des projets immobiliers dont la municipalité reconnaît l'existence.

D'où notre incompréhension quant aux propos de Monsieur le Maire, au conseil municipal de février 2021 : « Si vous aviez lu la modification du PLU, vous auriez vu qu'il n'est plus question du tout de construire des immeubles en zone pavillonnaire. Il n'y aura pas d'immeuble à la place des pavillons ; il n'y aura pas non plus de pavillon car ils n'auront plus le droit de construire sur les espaces verts situés à l'arrière. »

Force est de constater que le nouveau PLU comporte une « faille » concernant les grands terrains. Une situation loin d'être anodine puisque de nombreux pavillons « anciens » ont été construits sur de grandes parcelles.

Nous ne pouvons que réitérer notre engagement de campagne pour la défense de la zone pavillonnaire, le refus du mitage et de la densification. Osons la concertation et le consensus pour sortir de cette impasse et assurer tranquillité, intimité et sérénité aux habitants.

contact@antonyensemble.fr / Tél : 07 80 99 39 27



Négligence pour nos écoles

Au moins deux des établissements scolaires les plus récents sont pleins à ras bord : l'école Pasquier et le lycée Descartes, provoquant des retards d'affectation difficiles à supporter pour les familles et les directions de ces établissements.

C'est ce qui arrive lorsqu'un Maire laisse carte blanche aux promoteurs immobiliers avec des équipements publics sous-dimensionnés.

Au dernier conseil municipal, aucune réponse à nos questions. Ni sur la Réussite éducative, dont le budget avait été débattu et voté dans la précipitation. Ni sur la Caisse des écoles, dont les statuts de 1960 n'ont plus aucun rapport avec la réalité de son fonctionnement actuel.

En une année, la commission de l'Éducation ne s'est réunie que deux fois.

À force de négligence, nos demandes et celles des parents s'accumulent : aération et ventilation des écoles, points d'eau supplémentaires, vaccination des personnels, amélioration de la sécurité aux abords des écoles, résultats des études sur la qualité de l'air, centre de loisirs à la demi-journée, modifications des secteurs scolaires, évolutions du contrat de restauration, rénovation thermique des bâtiments.

Le Maire nous renvoie au budget habituel qu'il consent aux écoles, sans prendre la mesure de la situation sanitaire ni de l'urgence climatique. C'est, hélas, la marque d'un manque de considération qui s'aggrave envers les parents et leurs enfants, et les équipes pédagogiques. D'autre part nous arrivons dans la période des décisions définitives d'ouverture et de fermeture de classes et nous demandons au Maire d'éviter toute nouvelle fermeture de classe à Antony.

Il est temps pour nos écoles de se réveiller !
elus@antonyterrecitoyenne.org 01 84 19 69 33

**LANCEMENT LES 18, 19 & 20 JUIN
À CHÂTENAY-MALABRY**

LAVALLÉE
CHÂTENAY-MALABRY

MA
Sérénité
AUGMENTÉE



**UNE GRANDE TERRASSE AVEC VUE
SUR LES 180 HECTARES DU PARC DE SCEAUX**

ÇA AMPLIFIE L'INSPIRATION

PRENEZ RDV DÈS MAINTENANT !

appartements-lavallee.com

01 78 05 45 40

Service & appel gratuits



Quotidien > ÉTAT CIVIL

● Publications nominatives

Les personnes qui refusent la publication d'une naissance, d'un décès ou d'un mariage doivent le signaler aux services de l'État civil de la mairie (01 40 96 71 27).

Ils sont nés

2/04	Mira Safa	11/04	Caleb Wanang Sissoko	21/04	Luna Rothlisberger François
2/04	Zakaria Dridi	12/04	Tom Scheibling	22/04	Aminata Kroumah Berete
3/04	Layane Ketata	14/04	Clémence Sgard Ouziel	22/04	Nélya Bouchouareb
4/04	Sarah Saidi	15/04	Muhammad Nazlee	23/04	Aya Fartoun
4/04	Sacha Pouch Garaud	16/04	Tasnim Ouamou	23/04	Mamadou Diallo
4/04	Yasmine Zhaoui	18/04	Inaya Sissoko	24/04	Mathis Dominique
5/04	Mathias Seng Bandith	19/04	Gaël Leger	24/04	Félix Dumas Ehrhart
5/04	Amir Dahmani	19/04	Élijah Quaglierini	25/04	Marceau Ravier
8/04	Adam Tamarante	19/04	Lina Marrakchi	26/04	Benjamin Benoist
9/04	Mahé Mani	20/04	Clémence Holz	27/04	Clara Gross
9/04	Gabriel Plassart	20/04	Maya Bali		

Ils se sont mariés

8/04	David Thomas et Mélodie Botros	22/04	Auguste Raphanel et Méryl Blondin
9/04	Michaël Maddi et Manuella Felgueiras	24/04	Brice Daniel et Charlotte Dupont
10/04	Sébastien Boussac et Maryse Maurice	24/04	Lionel Bonnero et Prescillia Peter
10/04	Eliud Toussaint et Carlène Debrosse	24/04	Jean-Benoît Pougeon et Emilie Simon
10/04	Fabien Nizard et Laura Wagner	24/04	Nicolas Ciornei et Caroline Riboulet
17/04	Joseph Besançon et Auxence Martinot-Lagarde		

Ils nous ont quittés

Gisèle Lommis, née Lambert, 92 ans, **le 15/01**

Guy Bourgeois, 87 ans, **le 20/02**

Maria Ouferrhat, née Vecchio, 81 ans, **le 3/04**

Paul Placet, 97 ans, **le 5/04**

Khalid Abarchih, 43 ans, **le 22/04**

Agostinho Dos Santos Figueira Da Silva, 71 ans, **le 30/04**

L'HERBIER DE PROVENCE
Art de la Maison

Ouvert le lundi de 14h30 à 19h15
du mardi au samedi de 9h30 à 13h
et de 14h30 à 19h15
le dimanche de 9h30 à 13h

24, rue Auguste Mounié
92160 ANTONY
Tél. : 01 46 66 38 77 - Télécopie : 01 46 66 61 50

Artisan menuisier - serrurier
à Antony

Gérard Morvan-Le Strat
06 81 49 14 17
www.menuisiermls.fr

**Tous travaux
de menuiserie et
de serrurerie**
Intérieur & extérieur

Plus de 20 ans
d'expérience

**LANCEMENT LES 18, 19 & 20 JUIN
À CHÂTENAY-MALABRY**

LAVALLÉE
CHÂTENAY-MALABRY

MA
Réalité de vie
AUGMENTÉE



**LARGE CHOIX DU STUDIO AU 5 PIÈCES DUPLEX
BALCONS, JARDINS, TERRASSES ET ROOFTOP***

APPARTEMENTS FACE AU PARC DE SCEAUX**

PRENEZ RDV DÈS MAINTENANT !

appartements-lavallee.com

01 78 05 45 40

Service & appel gratuits



* Toit terrasse ** pour certains appartements - Eiffage Immobilier Île-de-France - 11 place de l'Europe - 78140 Vélizy-Villacoublay - 489 244 483 RCS Versailles. SAS au capital de 1 500 €. Icade Promotion - Immeuble Open - 27, rue Camille Desmoulins - CS 10166 - 92445 Issy-les-Moulineaux Cedex - SASU au capital de 29 683 456 euros - RCS Nanterre 784 606 576 - N° Orias 13003036 - IOBSP Mandataire Non Exclusif - Carte T CPI 7501 2016 000 016 385 délivrée par la CCI de Paris. COFFIM SAS au capital de 3 168 000 € RCS PARIS B 353 575 053, siège social : 15, avenue d'Eylau - 75016 PARIS. Kaufman & Broad Homes S.A.S au capital de 2 247 403,41 euros. RCS Nanterre 379 445 679 - N°ORIAS 14 006 09. Illustrateur: La Fabrique à Perspectives - Illustration non contractuelle, libre interprétation de l'artiste. Réalisation : - 05/2021

Pharmacies de garde

En dehors des heures d'ouverture, s'adresser au commissariat d'Antony : 01 55 59 06 00

DIMANCHES ET JOURS FÉRIÉS

- **Dimanche 6 juin**
Pharmacie Neveu
81 rue Mirabeau
01 42 37 77 30
 - **Samedi 13 juin**
Pharmacie Sechel
170 avenue
du Président Kennedy
01 12 37 90 33
 - **Dimanche 20 juin**
Pharmacie To Minh Luan
Place des Baconnets
01 46 66 36 21
 - **Jedi 27 juin**
Pharmacie Hamarsy
123 avenue Aristide-Briand
09 66 41 22 86
-
- ## TOUS LES LUNDIS MATIN
- **Pharmacie To Minh-Luan**
Place des Baconnets
01 46 66 36 21
 - **Pharmacie Catherine Chau**
1 place de la Résidence
01 47 02 89 85
 - **Pharmacie Lanlo**
151 avenue
de la Division-Leclerc
01 46 66 03 35
 - **Pharmacie de l'Église**
9 rue de l'Église
01 46 66 10 23

- **Pharmacie Fontaine Michalon**
81 rue Mirabeau
01 42 37 77 30
 - **Pharmacie Val de Bièvre**
210 rue Adolphe-Pajeaud
01 46 66 40 80
 - **Pharmacie des Écoles**
2 rue Adolphe-Pajeaud
01 42 37 41 28
 - **Pharmacie Hamarsy**
123 avenue Aristide-Briand
09 66 41 22 86
 - **Pharmacie du Marché**
26 rue Auguste-Mounié
01 46 66 01 43
 - **Pharmacie du Métro**
42 rue Auguste-Mounié
(sauf les lundis fériés)
01 46 66 01 16
 - **Pharmacie du Pont d'Antony**
52 avenue de la Division-Leclerc
01 46 66 01 79
 - **Pharmacie des Rabats**
136 rue Pascal
01 42 37 41 84
 - **Pharmacie des Sources**
59 avenue François-Molé
01 56 45 07 33
- Liste des pharmacies de garde également consultable sur monpharmacien-idf.fr

URGENCES

Médicales

Appelez le 15
SOS urgences 92 :
01 46 03 77 44

Pompiers

Appelez le 18 ou le 112
depuis un portable

Police secours

Appelez le 17
Police nationale :
01 55 59 06 00
Police municipale :
01 40 96 72 00

Poison

Centre antipoison :
01 40 05 48 48

Dentaires

Dimanches et jours
fériés (9 h-12 h, 14 h-17 h),
appelez le
01 41 09 77 33
Au 01 47 78 78 34,
un répondeur
communiqué le
praticien de garde.
Sinon, faites le 15

Animaux

SOS vétérinaires
(dim. et jours fériés) :
0 892 689 933

RENCONTREZ VOS ÉLUS

● **Votre conseillère départementale**

Véronique Bergerol reçoit le 1^{er} vendredi de chaque mois
de 8 h 30 à 12 h à l'Hôtel-de-Ville, sur RDV au 01 40 96 71 65.

● **Votre députée**

Frédérique Dumas reçoit le 1^{er} lundi de chaque mois
de 18 h à 20 h à l'Hôtel-de-Ville, sur RDV au 06 45 26 38 73.
frederique.dumas@assemblee-nationale.fr.
Twitter : @DumasFrederique

● **Opposition**

ANTONY TERRE CITOYENNE

01 8419 69 33
elus@antonyterrecitoyenne.org
sylviane.aschehoug@antonyterrecitoyenne.org
david.mauger@antonyterrecitoyenne.org
irene.huard@antonyterrecitoyenne.org
olivier.parisis@antonyterrecitoyenne.org
isabelle.remy-largeau@antonyterrecitoyenne.org

ANTONY EN MOUVEMENT

contact@antonyenmouvement.fr

ANTONY ENSEMBLE

contact@antonyensemble.fr



Intermarché
les Mousquetaires
SUPER

Ouvert tous les jours
de 8h30 à 20h
Le dimanche de 9h à 20h

Nouveau service Drive
16, rue des Gouttières
92160 Antony © 01 46 68 82 15



Lady Di
Bijouterie Fantaisie

20, rue Auguste Mounié 92160 - ANTONY

Menus des écoles

	LUNDI	MARDI	MERCREDI	JEUDI	VENDREDI
<p>DU 31/05 AU 4/06</p> <p>À l'écoute de ma planète</p>		<p>Concombre local • Omelette • Petits pois mijotés • Emmental • Purée de pommes et coings Goûter : croissant, fruit</p>	<p>Salade de tomates • Sauté de bœuf sauce piquante • Haricots verts au persil • Yaourt nature • Abricotier (farine et lait locaux) Goûter : baguette, camembert, fruit</p>	<p>Salade verte aux herbes • Vinaigrette • Brandade de poisson (pommes de terre locales) • Saint Nectaire • Mousse au chocolat au lait Goûter : cake à la carotte, fruit</p>	<p>Rillettes de canard • Échine de porc sauce dijonnaise • Semoule • Gouda • Fruit Goûter : gâteau fourré à l'abricot, lait demi-écrémé</p>
<p>DU 7/06 AU 11/06</p>	<p>Concombre local • Filet de lieu sauce basquaise • Purée de brocolis et pommes de terre • Cantal AOP • Purée de pommes et ananas Goûter : baguette, barre de chocolat, fruit</p>	<p>Tranche de pastèque • Pâtes ratatouille et lentilles corail • Emmental râpé • Pêche au sirop Goûter : baguette, confiture de fraises, fruit</p>	<p>Friand au fromage • Salade verte • Escalope de dinde sauce paprika et persil • Épinards branches à la crème • Lacté saveur chocolat Goûter : pain au chocolat, fruit</p>	<p>Bâtonnets de légumes sauce pique-nique • Hot dog volaille • Pommes noisette • Yaourt nature • Assiette de fruits Goûter : baguette, vache qui rit</p>	<p>Taboulé • Gadiane de bœuf • Carottes au jus de légumes • Mimolette • Fruit Goûter : moelleux au chocolat et pépites, lait demi-écrémé</p>
<p>DU 14/06 AU 18/06</p> <p>Promotion des fruits et légumes</p>	<p>Salade de tomates et mozzarella • Dauphinois de courgettes au basilic • Beignet aux pommes Goûter : baguette, barre de chocolat, fruit</p>	<p>Salade de blé, concombre à la menthe vinaigrette • Sauté de veau sauce estragon • Brocolis à la tomate • Fromage blanc nature • Melon à la framboise Goûter : baguette, fraidou</p>	<p>Guacamole au fromage blanc • Dos de cabillaud sauce végétale pomme curry crémée • Pommes de terre caldeirada • Camembert • Fraises et crumble Goûter : cake au chocolat, fruit, lait demi-écrémé</p>	<p>Concombres tsatziki • Tacos de dinde et légumes • Riz pilaf • Emmental râpé • Smoothie abricot pomme banane Goûter : viennoiserie, fruit</p>	<p>Tranche de pastèque • Boulettes de bœuf • Carottes bâtonnets • Petit Moulé • Pain aux céréales • Tarte au citron meringuée Goûter : baguette, confiture de fraises, fruit</p>
<p>DU 21/06 AU 25/06</p>	<p>Salade de tomates • Filet de saumon sauce végétale au cerfeuil • Fusilli • Emmental râpé • Fruit Goûter : gâteau fourré au chocolat, lait demi-écrémé</p>	<p>Carottes râpées • Poulet • Boulgour • Saint Paulin • Purée de pêches Goûter : pain au chocolat, fruit</p>	<p>Salade de riz, tomate et mozzarella • Pizza au fromage • Salade verte • Vinaigrette • Fromage blanc parfumé au cassis et basilic • Cigarette russe Goûter : gâteau de poires, fruit, lait ½ écrémé</p>	<p>Animation : Les pas pareilles Melon • Rôti de bœuf froid • Petits pois mijotés • Yaourt nature • Clafoutis myrtille Goûter : baguette, barre de chocolat, fruit</p>	<p>Saucisson à l'ail et cornichon • Courmentier de poisson (purée, courgette, pommes de terre) • Pont l'Evêque AOP • Fruit Goûter : baguette, confiture de fraises, yaourt nature</p>
<p>DU 28/06 AU 2/07</p>	<p>Concombre local • Quenelle sauce provençale • Riz pilaf • Saint-Morêt • Île flottante et sa crème anglaise Goûter : baguette, confiture d'abricots, fruit</p>	<p>Carottes râpées • Filet de lieu sauce citron persillée • Ratatouille • Blé • Saint Nectaire AOP • Purée de pommes et bananes Goûter : croissant, fruit</p>	<p>Œuf dur • Sauté d'agneau sauce basquaise • Pommes de terre boulangère • Brie • Fruit Goûter : baguette, barre de chocolat, purée de pommes, lait demi-écrémé</p>		

Tous les repas sont accompagnés de pain local. La viande de bœuf est RAV (race à viande) et locale (Migennes). Le haché de bœuf est VBF (viande bovine française). Le gigot d'agneau est français. Le sauté d'agneau, le veau, la volaille et le porc sont Label Rouge. Les poissons sont issus de la pêche durable (MSC) en majorité. Les pommes de terre sont locales en saison. Les fromages sont servis à la coupe en majorité. La mention AOP signifie Appellation d'Origine Protégée. Les cakes, quiches et tartes sont faits maison. Le jour où du porc est servi, un plat de substitution sans porc est systématiquement proposé. Plus d'informations sur la composition des menus : sohappy.fr

 Label rouge
 Légumes ou fruits BIO

TULLIO

Pascal

PLOMBERIE CHAUFFAGE SANITAIRE









01 46 66 79 71

23, rue de l'avenir - ANTONY

Vos conseillers indépendants
en immobilier de proximité





Thierry Legrand

06 63 20 86 22
thierry.legrand@safti.fr



Laurence Leroy

06 73 70 33 39
laurence.leroy@safti.fr

Simplifiez-vous la vie,
Simplifiez-vous la vente !

Retrouvez-nous sur www.safti.fr
ET NOS RÉSEAUX SOCIAUX !



*Agence immobilière de l'Antenne SAFTI immatriculée sous le N° 07 571 523 019 et N° 07 571 464 27 sur l'INAC de Bordeaux, agréé pour la vente de l'immobilier résidentiel et N° 07 571 523 019 sur l'INAC de Bordeaux, agréé pour la vente de l'immobilier résidentiel et N° 07 571 523 019 sur l'INAC de Bordeaux, agréé pour la vente de l'immobilier résidentiel.

> LA PHOTO DU MOIS



ZOOM SUR...

CERISIER. Dans le parc de Sceaux, les cerisiers en fleur attirent beaucoup de monde le week-end. Pour paraître dans cette rubrique, envoyez vos photos verticales en haute définition, de préférence prises à Antony, commentées et libres de droit sur ville-antony.fr/photo-du-mois. Connectez-vous aussi à [instagram.com/antony.92160](https://www.instagram.com/antony.92160).

PERGOLAS • STORES • FENÊTRES • VOIETS • PORTAILS



komilfo
Votre conseiller stores et fermetures

komilfo.fr

STE A.F.M.H 47 Bld Pasteur 94260 FRESNES
01 49 84 21 53

Volet, fenêtre, porte **bloqués?**



kidepann.fr
Tous stores et fermetures

Le 1^{er} service de réparation en ligne, toutes marques, tous produits :

- Prise de rendez-vous immédiate en 3 clics, 24H/24H
- Intervention sous 48H
- 80% des dépannages effectués en 1 seule visite
- 1 service garanti par Komilfo; réseau de 100 professionnels Stores et Fermetures partout en France

STORES, VOIETS, PORTAILS, PORTES DE GARAGE, PORTES, FENÊTRES ...

PARTOUT À FRESNES ET SES ENVIRONS UN SERVICE ASSURÉ PAR KOMILFO

Un service par **komilfo**



MAISON & SERVICES
entretien du domicile

services à la personne

50% CRÉDIT D'IMPÔTS*

**ménage
repassage
jardinage
vitres**



MAISON ET SERVICES BOURG LA REINE
4 boulevard du Maréchal Joffre - 92340 BOURG LA REINE
01 40 96 00 00

BOLMANTIERE 480 930 437 - AUT. JARD. SAP 00002847

*Selon les lois françaises en vigueur



POMPES FUNÈBRES DE FRANCE
UN ENGAGEMENT DE CHAQUE INSTANT

Habilitation : 20-92-0186
N° Orias : 20003637

VOTRE AGENCE À ANTONY
29 Av. de la Division Leclerc

 **01 85 74 69 92**

<https://antony.pfdefrance.com>

OBSÈQUES • PRÉVOYANCE • MARBRERIE

UN HOMMAGE PERSONNALISÉ : NOUS NOUS Y ENGAGEONS !





HALTE AU VOL!
partez tranquille
vous protéger c'est notre métier



01 46 74 90 00

69, avenue de la Division Leclerc - 92160 ANTONY



Systemes d'alarmes

Maintenance et amélioration de vos systèmes

Détection filaire ou radio • Sirène • Clavier • Télécommande

Infrarouge avec caméra • Détecteur de fumée

C'est une première mondiale

Une avancée majeure dans le monde de l'alarme intrusion.

Le CNPP vient d'attribuer le 1^{er} certificat NF&A2P intégrant la dimension CYBER.

Ce certificat vient mettre en lumière **le haut niveau de protection du produit contre les attaques numériques :**

- Sécurisation des transmissions IP et 3G (alarmes, applications, télémaintenance)
- Sécurisation de la centrale et du système (désarmement, programmation, données, composants)

La 1^{ère} centrale du marché certifiée CYBER, c'est Neo !



Solution mixte filaire radio 100% flexible pour particuliers et professionnels.