

Vivre à Antony

ville-antony.fr

ville.antony
@VilleAntony
antony.92160
ville-antony.fr

Le magazine de votre ville ■ N°375 AVRIL 2022

SOLIDARITÉ

Ukraine : Antony
se mobilise **p.4**

AMÉNAGEMENT

Rue de l'Église : les résultats
de l'enquête publique **p.17**

ASSOCIATION

Cuisiner pour créer
du lien **p.37**

ENSEMBLE IMAGINONS

LE PARC Heller

p.18



BARTHÉLEMY OPTICIENS
EXPERT • SANTÉ • VISUELLE

BAUSCH+LOMB

ULTRA^{one} only

ALLEZ AU-DELA DU CONFORT



Lentilles de contact journalières
Disponibles en magasin

29 Avenue Aristide Briand 92160 ANTONY
www.barthelemyopticiens.com

Copyright 2022 - Credits : Bausch & Lomb - Développement : TOURNOIS (SGLS) - TOURNOIS Jérémy

Votre agence

stéphane plaza immobilier

recrute

On vous  **parce que vous aimez les autres.**

Si la bienveillance signifie quelque chose pour vous, vous êtes les bienvenus dans notre réseau.



Stéphane Plaza Immobilier Antony
31 Avenue Gabriel Péri 92160 Antony
01 81 89 35 70
antony@stephaneplazaimmobilier.com



STEPHANEPLAZA.ANTONY

SANITHERME

PLOMBERIE - SANITAIRE - CHAUFFAGE - GAZ



Dépannage
24 h/24 - 7j/7
07 69 76 10 31



DEVIS GRATUIT

- Ballon d'eau chaude
- Aménagement pour PMR
- Chauffage : installation et maintenance
- Mise en conformité gaz...

70, rue Adolphe Pajeaud - Antony
01 45 66 83 08
www.sanitherme.fr

N°1 DU PORTAGE DE REPAS À DOMICILE

Les Menus Services

Portage de repas à domicile

LA CONFIANCE À DOMICILE

- Vos repas 7j/7 ou les jours que vous choisissez
- Les conseils d'une diététicienne pour un suivi personnalisé
- Composez vous-même votre repas
- Régimes spécifiques possibles : sans sel, diabétiques, mixés



Et aussi :

- du ménage à domicile
- de la télé-assistance

Agence pour Antony
01 47 61 15 85

Aides fiscales sur les prestations de services à la personne. Loi de finances n° 2016-1917 du 29.12.2016



www.les-menus-services.com

Sommaire

S'INFORMER

La Ville solidaire de l'Ukraine **p.4**

Dans les coulisses d'un atelier de BD **p.14**

Réaménagement de la rue de l'Église :
les résultats de la consultation publique **p.17**

DOSSIER

Recouverte à Antony en 1956, la Bièvre devrait de nouveau profiter des rayons du soleil. Sa prochaine réouverture coïncide avec un vaste projet de réaménagement du parc Heller pour lequel les Antoniens seront consultés. **p.18**

REPORTAGE

Le centre André Malraux a accueilli le Salon du modélisme les 19 et 20 février. Des passionnés issus de 43 clubs d'Île-de-France et de province se sont donné rendez-vous à Antony pour exposer leurs plus belles pièces devant un public conquis. **p.24**

PROFITER

L'ASSA relance son activité golf **p.29**

La ludothèque organise un tournoi d'Azul **p.33**

ÉCHANGER

Olivier Pépin a plus d'une corde à son arc : instituteur à Antony et professeur d'échecs à la ludothèque, il est aussi le concepteur de plusieurs jeux ludoéducatifs qui ont été édités. **p.34**

Trois animations à ne pas rater **p.30**

Les Antoniens passent à table ! **p.37**

La Bièvre se rappelle à notre bon souvenir **p.39**

TRIBUNE

Expression des groupes politiques. **p.41**

QUOTIDIEN

Naissances, décès, mariages, pharmacies de garde, menus des cantines. **p.43-45**

LA PHOTO DU MOIS

La Maison des arts a mis à l'honneur les œuvres de la peintre colombienne Emma Reyes **p.46**



4



14



17



18



34



37



ET AUSSI

**Supplément
culturel**
détachable p.24

ville.antony @VilleAntony antony.92160

Vivre à Antony n°375

Magazine édité par la Ville d'Antony • Directeur de la publication : Jean-Yves Sénan • Directeur de la rédaction : Grégory Bozec • Rédacteur en chef : Christophe Ferreira • Journaliste : Cécile Ensargueix • Photographes : Élodie Arnaud, Patrick Plas, Serge Guével, Bertrand Guigou. Régie publicitaire : Série Médias (06 17 98 64 87) • Création graphique et mise en pages : [agencescoopcommunication](https://www.agencescoopcommunication.com) - 12856-MEP • Imprimerie / Le Réveil de la Marne, papier 100 % recyclé Cocoon Silk • Nous contacter : 01 40 96 71 00 ou vivre-a-antony@ville-antony.fr • Par courrier : Mairie d'Antony, magazine municipal, place de l'Hôtel-de-Ville, BP 60086. 92161 Antony cedex.



- Se porter volontaire pour accueillir des Ukrainiens : refugies.infos

- Pour obtenir des informations sur les places d'hébergement en hôtel, la délivrance de titres, la protection temporaire : pref-accueil-ukraine@hauts-de-seine.gouv.fr



La Ville a organisé une cérémonie en signe de solidarité avec le peuple ukrainien devant l'Hôtel-de-Ville, le mardi 22 mars.

Antony soutient l'Ukraine

En réaction à la tragédie qui se joue à la frontière de l'Europe, la Ville et de nombreux Antoniens se sont aussitôt mobilisés pour aider la population ukrainienne victime de la guerre.



NEUF PALETTES DE DONS

Dès le début de la guerre en Ukraine, la Ville sous la conduite du Centre communal d'action sociale (CCAS) et les Antoniens ont participé à l'aide d'urgence. Une collecte de produits de première nécessité s'est mise en place en lien avec la Protection civile. Six palettes de matériels ont été récupérées : l'Hôtel-de-Ville, au CCAS et au Centre culturel Ousmane Sy. Trois autres palettes de produits médicaux ont été collectées aux abords du centre de vaccination à l'espace Vasarely. 🟡

Ludovic et Éléonore Desplats, famille d'accueil

En trois semaines, plus de 80 familles antoniennes se sont inscrites sur un fichier tenu par le CCAS pour accueillir des réfugiés ukrainiens à leur domicile. Ludovic et Éléonore Desplats en font partie : « Il nous était déjà arrivé d'héberger des personnes en difficulté. Elles nous avaient été envoyées en urgence par des associations. Nos enfants sont plus grands et nous avons deux chambres de libre. Quand nous avons vu ces familles jetées sur les routes, cela nous a semblé évident d'ouvrir notre porte. Il nous apparaît nécessaire de nous appuyer sur des professionnels du CCAS, des bénévoles des associations locales ou encore de l'école pour leur apporter les soutiens nécessaires à leur intégration. » Aujourd'hui, ce sont les services de la Préfecture qui enregistrent les familles accueillantes et organisent cet accueil. 🟡



Sylvain Lhuissier,

directeur de la communication de l'antenne de Bourg-la-Reine/Antony/Montrouge

Comment avez-vous travaillé avec la Ville d'Antony ?

Sylvain Lhuissier : La Protection civile a pour vocation à venir en aide aux plus démunis. Elle regroupe des bénévoles pour l'essentiel. Nous nous sommes rapprochés des collectivités, sachant que nous avons noué un partenariat avec l'Association des Maires de France. Ce fut le cas avec la ville d'Antony. 400 palettes de dons ont été confectionnées en dix jours en région parisienne et environ 8 000 dans toute la France. Notre rôle a d'abord été de les récupérer pour les acheminer dans un entrepôt à Rungis puis à Strasbourg. Ensuite, nous avons affrété dix camions pour faire parvenir cette aide jusqu'en Ukraine via un corridor humanitaire.

Quels conseils donneriez-vous à ceux qui veulent apporter encore leur aide ?

S-L. Il y avait tellement de palettes que nous ne savions plus où les mettre. Il est donc inutile d'envoyer les mêmes produits. En revanche, les Ukrainiens ont besoin de matériel plus spécifique, comme des groupes électrogènes et des médicaments. Les particuliers peuvent faire un don financier par SMS ou en se connectant sur le site Internet de la Protection civile. 🟡

+ D'INFOS

protection-civile.org

Envoi de don par SMS : taper 92 392

Le mot **DU MAIRE**

Jean-Yves Sénant



Vive l'Ukraine !

Des colonnes de chars qui progressent sur la route, des immeubles qui s'écroulent sous les bombardements, les blessés qu'on évacue, les millions de réfugiés qui se pressent à la frontière. Un cauchemar inimaginable il y a encore un mois. C'est la guerre ! La guerre en Europe. La Russie a envahi l'Ukraine et la détruit, jour après jour, ville après ville.

On savait que le Président russe regrettait la grandeur de l'Empire des tsars. On savait qu'il avait été profondément affecté par la chute de l'URSS et sa dislocation. On savait qu'il refusait que les nouveaux États issus de celle-ci usent vraiment de leur indépendance. Tout particulièrement l'Ukraine qui, de tout temps, avait appartenu à la Russie.

Mais l'Ukraine ne voulait pas revenir dans son orbite. Elle voulait vivre sa vie. **« Quand on a goûté à la liberté, il est rare qu'on y renonce », aimait à dire Patrick Devedjian.**

Alors pour la convaincre, il l'a envahie et comme elle résistait héroïquement, il a déclenché la guerre. Une guerre meurtrière, une guerre qui nous révolte, une

guerre que dénonce le monde entier à l'exception de quelques dictateurs. Une guerre qui a jeté l'opprobre mondial sur le peuple russe soumis à la dictature et à une propagande mensongère, et qui est entraîné bien malgré lui dans cette horrible aventure.

Parmi nos citoyens antoniens, il en est qui ont de la famille et des amis en Ukraine, qui n'ont pas pu fuir les zones de conflit. Vous avez été nombreux à envoyer spontanément des messages de soutien ou à initier des actions de solidarité pour aider et soutenir le peuple ukrainien. **De son côté, depuis le début de l'invasion russe, la Ville travaille en étroite collaboration avec les services de l'État, la Protection civile, Habitat et Humanisme et les associations qui se sont constituées pour coordonner les collectes de première nécessité et organiser l'accueil des familles réfugiées.** Les Antoniens ont pu déposer leurs dons à l'Hôtel-de-Ville, au centre culturel Ousmane Sy ou encore au centre communal d'action sociale. Un formulaire en ligne sur le site Internet de la Ville a permis également de recenser les Antoniens qui se sont proposés d'accueillir des familles ukrainiennes. **La mobilisation est à saluer, la soli-**

darité ne faiblit pas et nous touche tout particulièrement. Merci à chacun d'entre vous pour votre investissement quotidien.

Enfin, collectivement, nous saluons la résilience de l'armée et du peuple ukrainiens. Nous renouvelons notre admiration pour l'enthousiasme avec laquelle ils se mobilisent et pour le courage sans faille de son Président Volodymyr Zelensky. Et nous demandons au peuple russe de prendre conscience du désastre dans lequel l'entraînent ses dirigeants et d'y mettre fin.

Sous le Second Empire, un jeune avocat lança au tsar Alexandre II en visite officielle en France et dont les troupes venaient d'écraser la révolte polonaise : « Vive la Pologne Monsieur ! » **Aujourd'hui, nous disons au dictateur russe : « Vive l'Ukraine ! Vive l'Ukraine libre ! » Car nous en sommes certains : l'Ukraine gagnera sa guerre d'indépendance !** ●

A handwritten signature in black ink, appearing to be 'J. Sénant', written on a white background.

CENTRAL CHANTIER
Entreprise Générale de Bâtiment
 LES SPÉCIALISTES DE LA RÉNOVATION - EXTENSION - SURÉLEVATION
www.central-chantier.fr

RGE QUALIBAT RGE QUALIFEUR

MAÇONNERIE - DÉMOLITION
ÉLECTRICITÉ - PLOMBERIE
ISOLATION - CARRELAGE - PEINTURE

Siège social : 59, rue Roger Salengro - 92160 Antony
 Port. : 06 07 99 67 67

Bureaux : 32, rue Victor Baloche - 91320 Wissous
 Tél. : 01 64 47 13 03

10 ANS D'EXPÉRIENCE

iad

Faites un métier qui vous fait vibrer,
 vous n'aurez pas
 l'impression de travailler !

Kaphie HOK
 Conseillère en immobilier
 06 98 24 75 60
kaphie.hok@iadfrance.fr



Senior Compagnie
 Plus qu'une aide, une compagnie

MAINTIEN À DOMICILE



Montage des dossiers d'aides financières

50% de réduction au crédit d'impôt

Votre agence à Antony
 64 rue Adolphe Pojeaud - 92160 Antony
 Tél. : 01 47 61 94 01 - agence.antony@senior-compagnie.fr

www.senior-compagnie.fr

OFFRE DÉCOUVERTE !

10% de remise sur votre panier

day by day MON ÉPICERIE EN VRAC

62 AVENUE ARISTIDE BRIAND
 92160 ANTONY

DU MARDI AU VENDREDI : 9H30-13H30 / 15H-19H
 SAMEDI : 9H30-19H
 DIMANCHE : 10H-12H45

*10% dès 20€ d'achat à valoir du 1er au 30 avril sur présentation de ce bon d'achat. Offre non cumulable.

WWW.DAYBYDAY-SHOP.COM
WWW.DAYBYDAY-SHOP.COM/MAGASIN/ANTONY-2/
 @DAYBYDAY_ANTONY

Google Play App Store



FLEURISTE
 Mariage - Deuil - Événementiel
 Atelier Floral

ESPACES-VERTS
 Plantations - Pépinière

La fabrique végétale



Facebook Instagram

11 bis Voie des Molières - 91320 Wissous - 01 69 20 86 70
<http://lafabriquevegetale.net>

aeternae SERVICES FUNÉRAIRES

VOTRE NOUVELLE AGENCE DE POMPES FUNÈRES À ANTONY

Obsèques
 prévoyance
 marbrerie

24H/24
 7J/7



26 avenue Aristide Briand, 92160 Antony - 01 49 65 00 10
contact@aeternae-funeraire.fr - www.aeternae-funeraire.fr

ANTONY Fenêtres

**PORTAILS - FENÊTRES
 VOILETS - VÉRANDAS**





Portes de garage tous types





Portes d'entrées tous types



Fenêtres tous types

« Depuis 1990, je fabrique mes propres menuiseries dans mes ateliers en Corrèze. Ma démarche consiste à proposer les meilleures marques au juste prix sans blabla ni remise extraordinaire, tout simplement en évitant les intermédiaires. »

Devis / métrages,
 1 seul interlocuteur :
 le patron
 M. Lamiche !

Agence Antony
 2, av. J.-F. Kennedy
 01 46 66 01 58

Show-room Paris 13^e | **Agence Brive** | **Agence Limoges**
 05 55 17 94 10 | 05 55 32 39 83

Ateliers 19140 Uzerche



Moteur... action !

19/02. Épaulées par des animateurs, des jeunes Antoniennes du « Il » ont participé à un concours de courts métrages parrainé par l'Éducation nationale : « Je filme le métier qui me plaît ». Celles-ci ont choisi le métier de photographe, dénonçant au passage certains clichés.



Aujourd'hui, on n'a plus le droit...

10/03. L'antenne Antony-Massy des Restos du cœur a terminé sa campagne hivernale de soutien aux plus démunis. Une cérémonie de clôture s'est déroulée en présence du Maire, Jean-Yves Sénant. Cette année, IOI 796 repas ont été servis à 350 familles bénéficiaires.



Forum emploi

5/02. L'Espace jeunes a mis en place pour la première fois un forum dédié à l'emploi dans les locaux du Centre culturel Ousmane Sy. Objectif : préparer les jeunes à leur entrée dans la vie active.



IOI bougies

19/03. Isabelle Derbesse, arrière-grand-mère de huit petits-enfants, a célébré ses IOI printemps entourée de pensionnaires de la résidence autonomie Renaissance, des membres du personnel et de la direction. Jean-Yves Sénant était présent sur place.



Journée internationale des droits des femmes

8/03. À l'occasion du 8 mars, la Ville d'Antony s'est associée à Need Radio pour un podcast sur le sujet. Des élus du Conseil des Jeunes Citoyens, Stéphanie Schlienger, maire adjointe en charge de l'égalité entre les femmes et les hommes, et des animatrices du podcast Coing G étaient présentes en plateau.



Ambiance carnaval !

4/03. Les pensionnaires de la résidence autonomie Renaître sont toujours prêts pour faire la fête. La preuve avec ce carnaval agrémenté d'un dîner gourmand et d'une soirée dansante. Les costumes étaient de sortie et les sourires présents sur tous les visages.



Commémoration

19/03. Une cérémonie en souvenir des victimes civiles et militaires de la guerre d'Algérie, et des combats en Tunisie et au Maroc s'est déroulée en présence notamment du Maire, Jean-Yves Sénant, de Philippe Maffre, sous-préfet d'Antony, de Fabien Hubert, Maire adjoint chargé des Anciens Combattants.



Cap sur les JO

16/03. La Ville a sélectionné 21 athlètes antoniens issus des clubs d'escrime, de taekwondo et d'athlétisme à qui elle a accordé une aide financière, en plus de leur avoir remis une tenue de sport. L'objectif est de les aider dans leur parcours sportif et de les voir participer aux JO de Paris en 2024.

ANTONY
LET'S PLAY



On se refait une beauté

1/03. La résidence autonomie Renaître s'est dotée d'un salon de coiffure. Sans bouger de chez eux, les résidents bénéficient ainsi de tout le confort souhaité. Un service Onglerie leur est également proposé gracieusement.



100 % féminin

5/03. Les terrains de rugby du parc de la Grenouillère ont accueilli une compétition féminine de football australien, soit 14 équipes venues d'Allemagne, d'Angleterre, de France... Félicitations aux Irlandaises qui ont battu en finale les Anglaises : UCC Crusaders (4.4.28) contre West London Wildcats (3.1.19).



Violences sexuelles : en parler aux enfants

9/03. Antony Athlétisme 92, en lien avec l'association Colosse aux pieds d'argile, a organisé une action de prévention à la lutte contre les violences et dérives sexuelles auprès de jeunes Antoniens dans la halle de sauts du complexe sportif Georges Suant.

ANTONY-ASSISTANCE

Serrurerie - vitrerie **24H/24** **PROTEC 91**
Installations et réparations toutes marques

- ♦ Portes ♦ Fenêtres : pvc - bois - alu
- ♦ Portes blindées ♦ Volets roulants
- ♦ Motorisations

*1 seul ouvrier le patron N. Lumbroso
au 06 22 19 22 97*

**215, avenue de la Division Leclerc
92160 Antony ☎ 01 46 68 32 50**

Depuis 30 ans sur votre ville



Studio des Gourmets

Traiteur
Mélanie & Léa

Livraison sur Antony & alentours

www.studiodesgourmets.com
studiodesgourmets@gmail.com
06.98.02.13.36.

Aranis Cuisine

Accessoires de cuisine
Cadeaux

22, rue Auguste Mounié - 92160 Antony
☎ 01 42 37 60 93



ENTRETIEN DE PARCS CREATION DE JARDINS

DESJONQUERES PAYSAGES
CONCEPTION REALISATION

Arrosage intégré Pavage Terrasse bois & pierre

01.69.20.00.96
desjonquerespaysages@wanadoo.fr
www.desjonquerespaysages.com
91370 VERRIÈRES LE BUISSON

ENTREPRISE **LOREL** À VOTRE SERVICE DEPUIS 1980

DÉTECTEUR DE FUMÉE
PAIEMENT EN 3 FOIS SANS FRAIS

OFFRE SPECIALE VALABLE JUSQU'AU 30 AVRIL 2022

Installation, réparation, dégorgement.
Remplacement de vos anciens WC.
Intervention pour fuites d'eau diverses.

15% de remise HT sur cuvettes **PRIMA SH Surélevée** et **PRIMA MULTI**

CHAUDIÈRES FRISQUET
Réparation, Désembouages, Lubrification, Maintenance, Contrat entretien annuel
Ramonage conduit chaudière 55€ TTC.
Contrat entretien annuel à partir de 85€ TTC.

MIDAS SAS Décibel 84

**Échappement • Vidange et révision
Courroie de distribution
Embrayage • Amortisseurs
Système de freinage**

révision constructeur
Du lundi au vendredi de 8h à 18h30
Le samedi de 8h à 17h

128 bis avenue Aristide Briand - ANTONY
01 46 66 41 20 - 1098@midasfrance.net

VENTE, INSTALLATION ROBINETTERIE GROHE
Raccordement et mise en service cuisines, salles de bains, douches

GROHE

atlantic
-20% sur les chauffe-eau électriques ZENEO mural ou stable

20% de remise HT sur les mitigeurs

Certifié Pro Gaz Naturel P.G & P.M.G
PROFESSIONNEL DU GAZ
INSTALLATION - MAINTENANCE

01 46 68 77 98
06 72 74 32 35
marcellin.lorel@gmail.com
5, RUE PIERRE VERMEIR - 92160 ANTONY
Du lundi au vendredi de 8h à 18h - Samedi en dépannage de 8h à 12h

RÉNOVATION & OPTIMISATION de l'habitat
PROFESSIONNELS ET PARTICULIERS

Lisandre
La maîtrise du bâtiment
Depuis 1987

TOUS CORPS D'ÉTAT

www.lisandre.fr **01 47 02 14 19**

- Réactivité
- Un conducteur de travaux dédié pour votre chantier
- Toutes les technicités du bâtiment en interne

Cancer colorectal : la ville s'engage

8/03. La Ville s'est mobilisée en faveur de Mars Bleu, le mois de lutte contre le cancer colorectal. Elle a proposé plusieurs animations sur la place Patrick Devedjian pour alerter les habitants sur la nécessité de se faire dépister : un quiz sur le dépistage, l'écoute d'un podcast sur cette même thématique, des exercices physiques sous la conduite d'un coach sportif rappelant ainsi les bienfaits du sport pour votre santé. Comme lors des éditions précédentes, plusieurs partenaires de la Ville ont participé à la réussite de cette campagne de prévention, notamment l'Hôpital privé d'Antony, la Ligue contre le cancer et l'Institut Curie.



Denis Chandesris, directeur de l'Hôpital Privé d'Antony. ↓



Mise en place d'un atelier sportif.

Je confie mon projet à



06 59 00 26 78
agence@nexthouseimmo.com



PROFITEZ-EN !

VOTRE PERMIS B
FINANCÉ
GRÂCE AU CPF



CENTRE DE FORMATION AUTO-MOTO

45 Av. Aristide Briand 92160 ANTONY
01 46 15 30 15 - mototeam92@orange.fr
www.mototeam92.fr

ESPACES
VERTS

AVANT



M paysage

Maxime Fromentin
Tel : 06 19 95 79 47
eurl.mpaysage@gmail.com

13 rue Victor Clément
92160 Antony



CREATION
ENTRETIEN

APRES



Vincent MARIA *plombier*



Dépannage
sanitaire
salles de bains

156, route de Versailles
91160 Champlan
06 15 50 80 54

La Maison du Fromage



Fromager Affineur

*vous offre un large choix
de fromages de tradition*

Plateaux
sur commande

Possibilité de fromage sous vide

M. et Mme Chartier

5, rue Auguste Mounié 92160 Antony © 01 42 37 70 80



L'HAY LES ROSES
aertoit® 01 46 63 99 59
COUVERTURE

Entretien •
Etanchéité •
Isolation •
Charpente •

www.aertoit.fr



Une résidence médicalisée de standing *près de chez vous et, bientôt une unité protégée*



À Châtenay-Malabry, la **Résidence Jean Rostand** propose des séjours en hébergement temporaire ou permanent et dispose d'un accueil de jour et d'un PASA dans un environnement adapté et sécurisé.

Notre équipe qualifiée **prend soin de vous** ou de vos proches dans un **cadre privilégié** aux **prestations haut de gamme**.

Contactez-nous au **01 40 94 89 00**
6/10 avenue du Bois - Châtenay-Malabry
www.residencejeanrostand.com

Domus 
En toute confiance
www.domusvi.com

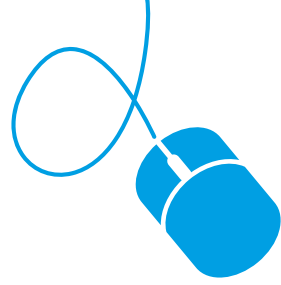

Bien préparer ses inscriptions

La saison des ateliers du château Sarran et de l'École municipale des sports commencera en septembre prochain. Vous pouvez vous y préinscrire à partir de juin. Retour sur les démarches à effectuer et les pièces justificatives à fournir.

Les préinscriptions et réservations aux activités sportives (EMS) et culturelles (Château Sarran) de la Ville s'effectuent en ligne via l'Espace Citoyens. Elles nécessitent un compte citoyen permettant de réaliser des démarches familiales (paiement en ligne, inscription aux centres municipaux de loisirs, à l'École municipale des sports...). Nous vous recommandons de créer votre compte le plus tôt possible car cette démarche nécessite de réunir tous les documents utiles, ce qui prend un temps parfois assez long. La liste de ces pièces à fournir est détaillée sur le site de la Ville. Sachez par ailleurs que les préinscriptions aux activités municipales se font par ordre d'arrivée.

Ces démarches se déroulent en trois phases :

- **Préinscription en ligne** : elles permettent de fournir les documents nécessaires sur l'Espace Citoyens et ainsi être prêt pour réserver les créneaux de son choix. Attention, la préinscription seule ne suffit pas : l'inscription n'est validée qu'après avoir réservé les séances.
- **Réservation de séances** : les adhérents choisissent les horaires et ateliers qui les intéressent, toujours sur l'Espace Citoyens. Certaines animations peuvent rapidement atteindre leur quota. Une liste d'attente est alors mise en place en cas de désistement.
- **Dernières places** : ces sept jours représentent la dernière chance de s'inscrire aux ateliers et activités où il reste encore de la place. •

PRÉINSCRIPTION EN LIGNE

École municipale des sports :
30 mai au 13 juillet

Château Sarran : 12 au 25 juin

RÉSERVATION DE SÉANCE / LISTE D'ATTENTE (EN LIGNE)

EMS : 13 juin au 13 juillet

C. Sarran : 29 juin (12 h) au 17 juillet

DERNIÈRES PLACES (EN LIGNE)

C. Sarran : 22 août au 3 septembre

EMS : 23 août au 2 septembre

+ D'INFOS

Château Sarran : 01 40 96 64 40
ou chateau_sarran@ville-antony.fr
EMS : 01 40 96 72 67 ou
ems@ville-antony.fr
ville-antony.fr

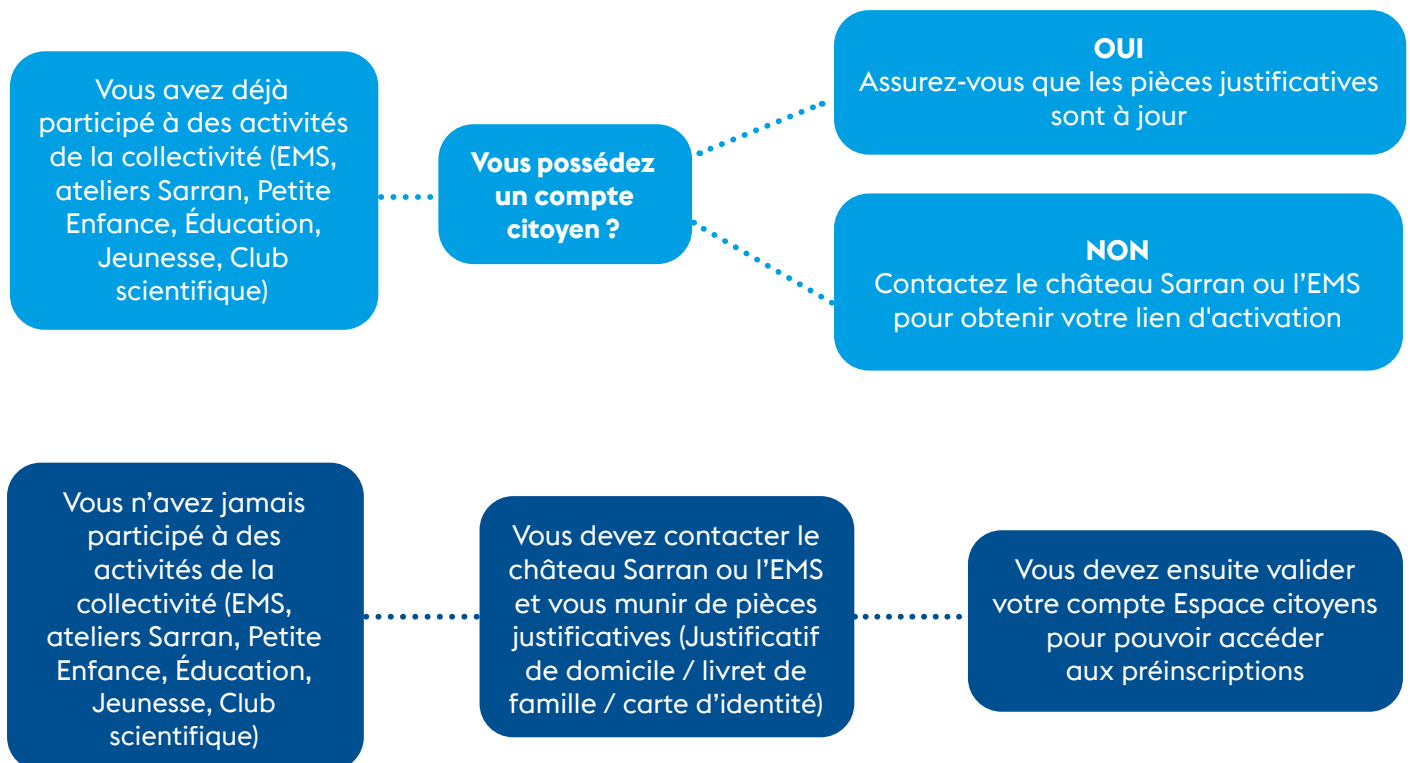



Tamia Baudouin (ici au centre de l'image) a réalisé tous les dessins de cette double page en s'inspirant de photos prises lors de son atelier du 6 mars.

Des bulles et des rêves

Tamia Baudouin est autrice et dessinatrice de bandes dessinées. Grâce au CLEA, un dispositif mis en place par le ministère de la Culture, elle a initié de nombreux jeunes Antoniens au dessin et à la pratique de la BD. Le thème de cette nouvelle édition : Raconte-moi tes rêves.

A la médiathèque Anne Fontaine ce dimanche après-midi, c'est atelier BD. Une quinzaine d'apprentis dessinateurs sont penchés sur des feuilles blanches, occupés à remplir leurs cases de personnages et de couleurs. « Je raconte l'histoire d'une voiture supersonique qui peut aller dans l'espace », explique Arthur. « Moi, je dessine un chat empoisonné lors d'un concours de beauté », renchérit

« Les planches de BD sont des prétextes pour évoquer des sujets plus complexes qui amènent les jeunes à réfléchir. »

Thévy. Les participants, des adultes comme des enfants à partir de 6 ans, se sont inscrits à l'animation dans le cadre du concours de BD « Des Bulles dans la Ville ». Pendant trois heures, ils échangent avec Tamia Baudouin, autrice-dessinatrice professionnelle, qui leur apporte conseils et inspiration sur les histoires qu'ils souhaitent transposer en images. « Ma présence les rassure et surtout leur donne confiance en eux, précise-t-elle. Ils osent davantage dessiner

et surtout ils peuvent me poser des questions au moindre doute. »

Inspiration et réflexion

La jeune artiste, en résidence-mission à Antony, profite du CLEA, un contrat local d'éducation artistique : « Ce dispositif représente une incroyable opportunité pour moi, se réjouit-elle. La Ville me subventionne pour que je mette en place des ateliers d'initiation BD avec les écoles, les centres de loisirs municipaux et les associations. » Pour cela, en novembre 2021, elle a répondu à un appel à candidature de la Ville qui voulait développer des actions culturelles auprès des jeunes Antoniens. En décembre, Tamia

a donc démarché des partenaires susceptibles d'être intéressés par ses ateliers autour de la bande dessinée. « Il ne s'agit pas simplement de cours de dessin, ajoute-t-elle. Les planches sont aussi des prétextes pour évoquer des sujets plus complexes qui amènent les jeunes à réfléchir. » Par exemple, lors d'une intervention, la dessinatrice a utilisé un de ses ouvrages comme support pour sensibiliser des collégiens à l'inceste.

« Je me sens utile car je vois leur technique de dessin évoluer et je sens qu'ils comprennent les valeurs que j'essaie de leur transmettre. »

Créer un échange

Au-delà de la transmission de connaissances ou de techniques d'esquisse, ces ateliers sont aussi bénéfiques pour l'artiste : « Ils me permettent de rencontrer un public et d'échanger avec eux sur la vision qu'ils ont de la

BD. C'est très enrichissant. » La jeune femme, originaire de Haute-Savoie, rêvait depuis toute petite de devenir dessinatrice de bande dessinée. « Je suis née dans une famille modeste mais il y avait des livres dans chaque recoin de la maison », se rappelle-t-elle.

Après des études spécialisées, elle publie trois albums : *Artemisia* (2017), *Dans la forêt des lilas* (2019) et une adaptation des contes de Charles Perrault (2020).

Aujourd'hui, elle s'épanouit autant dans la création d'ouvrages que dans les ateliers qu'elle donne aux plus jeunes : « Je me sens utile car je vois leur technique de dessin évoluer et je sens qu'ils comprennent les valeurs que j'essaie de leur transmettre », conclut-elle. ●



Comme chaque année, un grand concours de BD est organisé pour le festival Des Bulles dans la Ville. Le thème de cette nouvelle édition est "Raconte-moi tes rêves". Pour participer et tenter de gagner jusqu'à 200 euros de bons d'achat pour des livres, déposez vos planches avant le 7 mai à 18 h à la médiathèque Anne-Fontaine (20 rue Maurice Labrousse). 01 40 96 72 82.



Nadia, maman de Thévy

Je me suis inscrite aux trois ateliers proposés par Tamia avec ma fille et sa cousine. Elles aiment beaucoup dessiner et souhaitent participer au concours de BD, tout comme moi. Cette animation est très stimulante car nous sommes focalisées sur nos dessins et Tamia est d'excellent conseil. C'est très appréciable de profiter de l'expertise d'une professionnelle, elle nous permet de transformer nos histoires en dessins. ●

Thévy, 8 ans

Tamia m'a demandé d'écrire notre histoire avant de la transformer en dessins. Ça m'aide beaucoup et je n'y avais pas pensé ! Elle a aussi fait un croquis de ma BD pour que je puisse m'en inspirer et comprendre en combien de cases je peux raconter mon histoire de petit chat empoisonné. J'espère avoir fini ma planche à temps ! ●



Riles, 13 ans

C'est la deuxième fois que je participe à ce concours. L'année dernière, je n'avais pas gagné, alors je retente ma chance. Je suis venu avec mon petit frère et ma petite sœur. Tamia nous aide beaucoup à développer nos techniques de dessin et nous permet de construire une histoire en images. ●

BIEN ETRE
Maintien à domicile



Bien Etre vous permet le maintien à domicile.
Depuis 1996 à ANTONY (et sa région)
PRESTATAIRE / MANDATAIRE

01 40 96 02 20
contact@bien-etre-domicile.fr
WWW.BIEN-ETRE-DOMICILE.FR





La Mission de Ghislaine PRIVAL est l'accompagnement de votre projet immobilier

ANI Immobilier
Agence familiale depuis 1973
1, avenue Jean Monnet
92160 Antony
01 46 74 94 35
06 11 46 05 83
www.ani-immobilier.fr

MONOPRIX



Horaires d'ouverture :
Du lundi au samedi
de 8h 30 à 20h 30
Le dimanche de 9h à 13h

16, rue Auguste Mounié - 92160 ANTONY
☎ 01 46 66 01 67

POINT FORT FICHER F





BLR PROTECTION
141 avenue Général Leclerc
92340 Bourg-la-Reine
01 47 02 20 20
contact@blr-protection.fr
www.blr-protection.fr

PORTES BLINDÉES
FENÊTRES ANTI-EFFRACTION
VOLETS ROULANTS
ALARMES
PORTES DE GARAGE



CONSEILS - DÉPANNAGES SERRURES TOUTES MARQUES

TAPISSIER DÉCORATEUR
HENRI CHOU

Réalisation de sièges, canapés
Confection de rideaux et voilages



Tringles à rideaux
Cannage
Paillage

26 rue de Saclay - 92290 CHÂTENAY-MALABRY
06 11 77 39 33
<http://tapissier-decorateur-chou.com>

ÉLECTRICITÉ GÉNÉRALE

NEUF
RÉNOVATION
DÉPANNAGE
CHAUFFAGE - VMC
ÉCLAIRAGE
SOLUTIONS POUR LE MAINTIEN À DOMICILE





DEVIS GRATUIT

01 46 68 09 74
www.capelec-electricite.fr
146 bis Av. François Molé 92160 ANTONY

ATELIERS FONTAINE/BLANCHARD







01 69 20 33 33
01 69 20 28 63
06 12 79 84 68



atelierfontaine92@yahoo.fr
www.atelierfontaine.fr
@atelierfontaineAF



CHAUDIÈRES
Bénéficiez d'une remise de 5% sur la chaudière pour toute chaudière à condensation remplacée (murale ou sol) ! Suivi d'un contrat d'entretien offert la première année.

DEVIS GRATUITS

SALLE DE BAINS
Bénéficiez d'une remise de 5% pour toute rénovation ou création de salle de bains.

PLOMBERIE

- BALLON
- ADOUCISSEUR
- DÉPANNAGES
- CHAUFFAGE
- CHAUDIÈRE
- RADIATEUR
- CONTRAT D'ENTRETIEN
- SALLE DE BAINS
- RÉNOVATION
- CRÉATION
- CARRELAGE

SALLE DE BAINS

- Crédit d'impôt sur les salle de bains séniors et salle de bains PMR, allant jusqu'à 25% → www.impots.gouv.fr

SUR DÉCISION DE JUSTICE EN DATE DU 10/01/2022 PAR LE TRIBUNAL DE COMMERCE D'EVRY, LA SOCIÉTÉ ATELIER FONTAINE A ÉTÉ AGRÉÉE DE BLANCHARD CHAUFFAGE SANITAIRE AINSI QUE TOUT LE PERSONNEL POUR DEVENIR ATELIERS FONTAINE BLANCHARD

Aménagement de la rue de l'Église : les résultats de l'enquête

Associer les Antoniens aux prises de décision. Telle est la ligne de conduite de la Ville qui a lancé durant l'hiver une consultation sur un projet de réaménagement de la rue de l'Église. Voici les principaux résultats.



781 personnes ont répondu à un questionnaire portant sur le réaménagement de la rue de l'Église entre le 9 novembre et le 21 décembre 2021. Si les Antoniens y sont attachés, cette rue emblématique d'Antony au charme provincial offre des conditions de circulation difficiles. D'où la volonté de la Ville de la modifier pour la rendre plus agréable à emprunter. Parallèlement à cette enquête, le Maire, Jean-Yves Sénant, a rencontré les riverains et les commerçants du quartier. Objectif ? Offrir un espace de parole permettant à chacun d'exprimer son avis. Une première tendance se dégage de façon assez nette : les personnes qui ont répondu à cette enquête en ligne sont majoritairement favorables à une piétonisation de cette rue (63,80 %). **Ces résultats permettent de mieux comprendre les attentes des Antoniens. À présent, des groupes de travail avec les habitants, les commerçants et les services de la Ville vont se mettre en place. Ils seront utiles pour dessiner les futurs aménagements de cette rue.**

+ D'INFOS

01 40 96 68 84 ou democratie@ville-antony.fr
Résultats complets de l'enquête sur participer.ville-antony.fr

La Ville souhaite faciliter la circulation dans la rue de l'Église.

Êtes-vous favorable à la piétonisation de la rue de l'Église ?

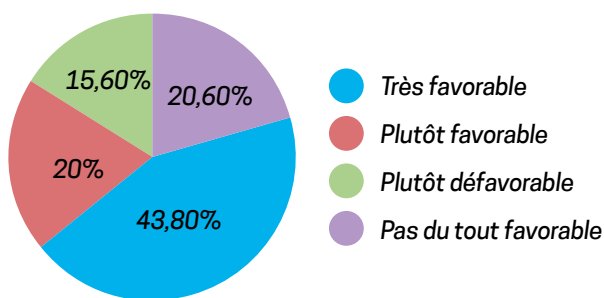

Quelle place souhaitez-vous donner à la végétation ?

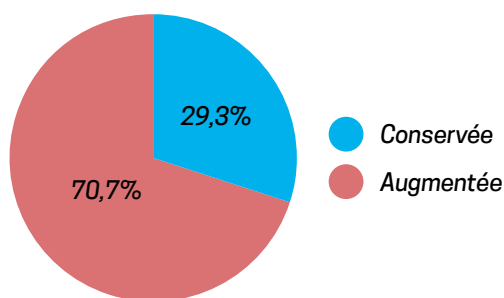

Quel périmètre souhaitez-vous piétonniser ?

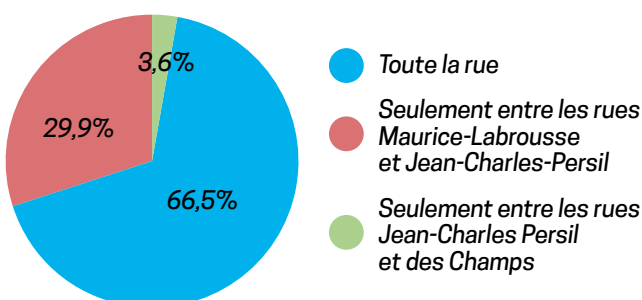

Au cas où la circulation des véhicules motorisés resterait autorisée, quelle limitation de vitesse aimeriez-vous ?

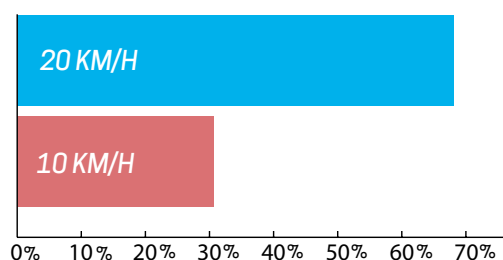





ENSEMBLE IMAGINONS LE PARC Heller

Enterrée au XX^e siècle sur une partie de son parcours, la Bièvre fait l'objet d'un important projet de renaturation. À Antony, où elle circule dans des canalisations, sa future réouverture et la restauration de sa confluence avec le ru des Godets s'effectueront en même temps qu'un réaménagement plus large en concertation avec les Antoniens : celui du parc Heller.

Le parc Georges Heller est le poumon vert d'Antony. Promeneurs, coureurs, enfants, cyclistes, flâneurs peuvent profiter toute l'année de ses neuf hectares, qui en font le plus grand parc de la Ville. À l'image de la rue de l'Église, ce lieu emblématique auquel les habitants sont si attachés fait partie intégrante de l'identité de la ville. Son histoire est à jamais liée à celle de la Bièvre qui l'a très longtemps embellie de sa présence avant d'être enterrée en 1956 dans des canalisations du fait de sa pollution. Aujourd'hui, la Métropole du Grand Paris et des institutions partenaires entreprennent une réouverture de cette rivière, notamment au coeur du parc Heller, et la renaturation du ru des Godets afin d'amorcer une nouvelle approche de la nature en milieu urbain. Ces aménagements conduisent la Ville à repenser ce grand espace vert en concertation avec ses visiteurs.

Participez !

Pour bien comprendre l'histoire du parc, un site internet a été créé. Il retrace le passé du parc Heller et de la Bièvre grâce à des images et vidéos d'archives, mais aussi des témoignages et des podcasts. Ce site vous permet également de participer à une grande consultation afin de connaître vos usages et vos souhaits concernant son réaménagement. Votre participation est essentielle car vos réponses façonneront le parc Heller de demain. Alors imaginons-le ensemble. ●

+ D'INFOS
parc-heller.fr



Un peu d'histoire...

Le parc Heller est un témoin de l'histoire d'Antony. À travers les siècles, ses différents aménagements ont fait éclore un lieu dynamique, où petits et grands apprécient passer du temps.

Avant de devenir municipal, le parc Heller appartenait à un domaine privé, celui du marquis de Castries, maréchal de France et ministre de la Marine sous Louis XVI. En 1693, ce dernier se fait construire un château le long de la Bièvre. Mais pendant la Révolution, il se sépare de sa demeure qui est alors réquisitionnée pour stocker des armes. Elle sera ensuite détruite en 1815. Quelque temps plus tard, le château Sarran s'érige sur le domaine du parc Heller. Propriété de la famille Jomain, la Ville l'acquiert en 1938 pour y installer d'abord la bibliothèque municipale puis le futur conservatoire Darius Milhaud.

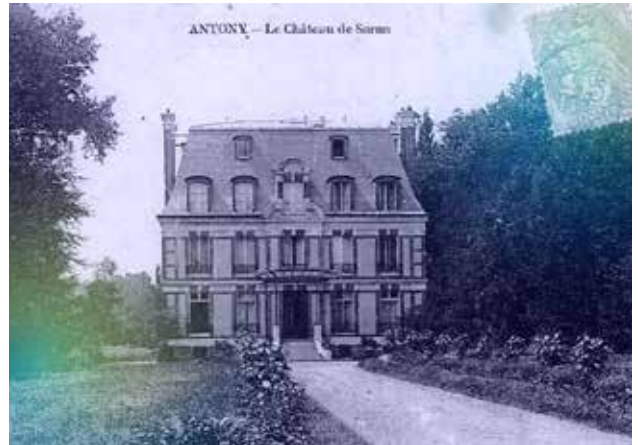

Entre 1940 et 1970, la Ville souhaite créer de nouveaux équipements sportifs antoniens. Des projets sont évoqués concernant un grand parc des sports mais des obstacles techniques empêchent sa construction. La Ville entreprend alors l'agencement d'un terrain de sports scolaires provisoire dans le parc Heller. Il accueille des compétitions de gymnastique et des matchs de foot ou de rugby. À partir de 1970, les centres sportifs Lionel-Terray et Georges-Suant permettent aux Antoniens de profiter d'installations sportives de qualité. Les terrains du parc Heller ne sont plus utilisés que pour la pratique du rugby. Des vestiaires et tribunes sont aménagés. Le club de rugby gagne le parc de la Grenouillère en 2020.



Entre 1993 et 1994, la Ville réaménage le parc. Une clairière avec des jeux pour grimper, sauter, se balancer et faire des pâtés de sable est installée. Le belvédère, cette petite colline offrant une vue agréable sur le parc, voit également le jour. Enfin, une pelouse romantique, des fontaines, des statues et un miroir d'eau naissent pour mettre en scène le château Sarran et ses espaces verts. La Ville en profite également pour renouveler les plantations boisées et rafraîchir le sous-bois.



1880

Construction du Château Sarran

1938

Acquisition du Château par la Ville

1940

Création de l'Étang du Soleil

Concevoir un projet commun

Lynda El Mezoued, conseillère municipale déléguée au grand projet Parc Heller, et Marie Berdoulay, chargée de mission GEMAPI* à la Métropole du Grand Paris, reviennent sur les raisons qui ont motivé la réouverture de la Bièvre et le réaménagement du parc Heller.

Pourquoi la Ville réaménage-t-elle aujourd'hui son parc Heller ?

Lynda El Mezoued : Le parc Heller était occupé en grande partie depuis très longtemps par des terrains de rugby. Mais le club vient de déménager au parc des sports de la Grenouillère. D'un autre côté, la Métropole du Grand Paris se propose de renaturer la Bièvre. C'est donc le moment pour faire du Parc Heller un vrai parc d'agrément. Nous souhaitons que celui-ci soit celui des Antoniens, c'est pourquoi nous avons choisi de les consulter tout au long du projet : d'abord pour définir ensemble sa conception en fonction des besoins et des désirs de ses visiteurs, puis au fur et à mesure pour choisir ensemble ses différents aménagements.

Pourquoi rouvrir la Bièvre à Antony ?

Marie Berdoulay : La renaturation de cette rivière au parc Heller fait partie d'un projet de cinq réouvertures entre Paris et Antony piloté par la Métropole du Grand Paris en concertation avec le SMBVB** et le SIAVB***. La métropole est un territoire urbain dense dont l'enjeu est de replacer les cours d'eau au cœur de son aménagement. Aujourd'hui, de nombreux travaux d'assainissement ont été effectués pour dépolluer la Bièvre et améliorer la qualité de son eau. Nous sommes à une étape où la réouverture de cette rivière bien connue des Antoniens est faisable.

Comment va se dérouler la réouverture de la Bièvre à Antony ?

M.B : Pour imaginer cette réouverture, nous nous sommes appuyés sur les retours d'expériences du SIAVB et du Conseil Dépar-



Lynda El Mezoued

temental du Val-de-Marne qui avaient déjà mené ce type de renaturation. Nous sommes actuellement dans une phase d'état des lieux et de proposition de scénarii : répertorier l'historique du site, identifier la canalisation et certifier la qualité de la Bièvre. Puis à la rentrée, nous entamerons la conception des projets envisagés en dessinant précisément le lit de la rivière, les berges, les pentes... Il s'agit de visualiser concrètement le projet. Dès que nous aurons les autorisations de la Police de l'eau, nous pourrons démarrer les travaux. Un projet de réouverture comme celui-là prend à peu près cinq ans entre les phases de projet et le démarrage des aménagements.

Comment les deux projets vont-ils se coordonner entre eux ?

L.EL : Ils seront menés en coordination étroite par les équipes de la Métropole du



Marie Berdoulay

Grand Paris et d'Antony, avec l'expertise des partenaires du territoire (SMBVB, SIAVB, VSGP, SIAAP, AESN). La Ville est, dès à présent, activement engagée dans l'étude des scénarios de réouverture de la Bièvre dans le parc. C'est donc à elle que reviendra l'arbitrage de cette première étape, qui permettra la poursuite des études techniques et la définition d'un programme d'aménagement pour le parc. Le défi est bien d'imaginer ensemble le parc Heller qui accueillera la renaissance de la Bièvre demain. ●

* Gestion des milieux aquatiques et prévention des inondations

** Syndicat mixte du bassin versant de la Bièvre

*** Syndicat intercommunal pour l'Assainissement de la vallée de la Bièvre

+ D'INFOS

metropolegrandparis.fr
smbvb.fr
siavb.fr

1950

Création des terrains de sport au parc Heller

1956

Canalisation de la Bièvre à Antony

1993-1994

Premier réaménagement du parc Heller par la Ville

Renaissance d'une rivière

Il est souvent difficile d'imaginer la réouverture d'une rivière. Au parc Heller, la Bièvre s'apprête à refaire surface. Cette expérience a déjà été menée à Jouy-en-Josas sous la conduite du SIAVB. Retour en images sur les différentes phases du projet.

Avant d'être à ciel ouvert, la Bièvre passait à cet endroit dans un conduit en béton sous le sol. Il a donc été nécessaire de le casser pour permettre d'y créer des berges et, là aussi, de façonner des méandres. →



Aménagé de façon à recréer au mieux un milieu naturel, la renaturation a permis à la biodiversité de se développer rapidement : enrochements, fosses de différentes profondeurs, méandres, zones d'accélération ou de ralentissement du débit d'eau, impasses à frayères, souches immergées, etc. ↓



↑ Les aménagements ont démarré au début de l'année 2021 avec le creusement du lit de la Bièvre préparant sa mise à l'air libre.

PARTICIPER
À LA CONSULTATION

Du 4 avril au 4 juin, la Ville vous propose une consultation citoyenne sur le réaménagement du parc Heller. Comment repenser un espace si vaste ? Quels parcours proposer pour des balades bucoliques ? Quelles activités privilégier ? L'analyse des résultats permettra à la Ville de prioriser vos attentes et concilier vos usages avec le projet de réouverture de la Bièvre dans le parc.

Ensemble, imaginons le parc Heller.

+ D'INFOS participer.ville-antony.fr

**FRANCO
SUISSE**



L'ART de l'EXCEPTION

Villa Amanda bénéficie d'une situation privilégiée au cœur d'Antony, à 5 mn' à pied des commerces de la rue Mounié, du marché et de la gare d'Antony. Son élégance classique est sublimée par la pierre de taille en façade et sa toiture à la Mansart. En cœur d'îlot, la résidence accueille un agréable espace paysager plein sud. Les 28 appartements se prolongent par un jardin privatif, un balcon, une loggia ou une terrasse plein ciel.

Villa Amanda - 21, avenue de la Providence

01 46 66 50 50 | franco-suisse.fr



LES REPÈRES

1 Paquebot

Véritable chef-d'œuvre du modélisme naval, la réplique du légendaire *Titanic* a fasciné les foules. Longue de 6 mètres, c'est la plus grande maquette navigable de ce bateau jamais réalisée en Europe.

2 Diorama

Ce terme désigne une maquette qui reconstitue un décor composé de nombreux éléments. Ce charmant village avec son église, sa mairie et son bar tabac, en fournit une parfaite illustration.

3 Allumettes

Réalisés sans plan, ce bateau de pirates (16 200 allumettes, 15 calendriers de bureau en carton) et cette locomotive (14 000 allumettes, 1 kg de colle) sont l'œuvre d'un Antonien passionné de modélisme.

4 Découverte

Les exposants se sont fait un plaisir de montrer au public toutes les fonctionnalités de leurs maquettes.

Un Salon de taille

Le public est retombé en enfance lors de la 1^{re} édition du Salon du modélisme organisé par la Ville en lien avec l'Antonien Patrick Tronche au centre André Malraux, les 19 et 20 février. Passionnés et néophytes de tous les âges ont découvert et apprécié d'innombrables maquettes d'un réalisme incroyable, comme en témoignent ces quelques clichés.





3



4

Les gens aiment qu'on leur raconte l'histoire du Titanic, même s'ils la connaissent dans les grandes lignes. Le centre André Malraux se prête bien à ce type de manifestation car il peut accueillir un large public.

PATRICK MOREL – CLUB DE MASSY.



3



LES REPÈRES

1 Chemin de fer

Ce magnifique réseau de trains qui s'étend sur presque 50 m² est un des plus grands stands de ce salon. Petits et grands en ont apprécié chaque recoin.

2 Cirque

Trapézistes, piste, chevaux, tribunes... Cette maquette de cirque plus vraie que nature fait partie des dioramas exposés lors de ce salon.

3 Pilotage

Des voitures radiocommandées ont chauffé leurs pneumatiques sur un circuit aménagé en extérieur. Des visiteurs ont été invités à les piloter sur les conseils des bénévoles de l'association locale TTRC.

4 Manège

De nombreux enfants seraient bien montés à bord de ce très beau carrousel.

5 Meccano

43 clubs étaient répartis dans les travées du centre André Malraux. Parmi tous les exposants, certains d'entre eux ont montré quelques belles réalisations en Meccano.



« Je m'y suis rendue avec mes deux enfants et mon conjoint. J'ai été agréablement surprise par la qualité des maquettes et le nombre d'exposants. On se serait cru au parc des expositions – Porte de Versailles. »

SOPHIE BELAMBRA



4



5

**SARL
YAVUZ**

Maçonnerie générale
Démolition
Charpente, Isolation
Aménagement
intérieur et extérieur
Peinture
intérieure et extérieure
Plomberie, Électricité
Carrelage, Faïence
DEVIS GRATUITS

12, avenue Jean-Pierre
94260 Fresnes
06 22 22 63 39
myavuz@hotmail.fr



GB12
DÉMÉNAGEMENT

**PARTICULIERS
ENTREPRISES**

DÉMÉNAGEMENT
FRANCE • INTERNATIONAL
GROUPAGES • GARDE-MEUBLES

gb12-demenagement.com
32/34 avenue Raymond Aron 92160 ANTONY
01 46 61 08 51

**UNITED COLORS
OF BENETTON.**

**22, rue Auguste Mounié
92160 ANTONY**

R.C.M.
Fenêtrier 
Bien plus qu'une fenêtre



**Depuis
+ de 30 ans**

**Fenêtres • Portes • Volets
Portes de garage • Portails
Clôtures • Vérandas
Portes blindées**

DEVIS GRATUIT

La Ville-du-Bois ■ Etampes ■ Ste Geneviève-des-Bois
Orsay ■ Montgeron ■ Pithiviers ■ Antony

RCM 150, av. de la Division Leclerc 92160 Antony
01 57 63 01 70 rcmantony92@gmail.com

CHOCOLAT & CIE





35 av. Aristide Briand à Antony
06 08 45 51 03
chocolatetcie92@gmail.com
www.chocolatetcie92.fr

Oeufs, poules, vaches et tous
vos traditionnels chocolats vous attendent
pour les fêtes de Pâques avec comme thème
principal cette année : Le Cinéma...
l'Homme araignée, le marteau de Thor,
l'oeuvre de JK Rowling...

ATTENTION : PRODUITS EN QUANTITÉS LIMITÉES

D'une balle blanche à l'autre

Les membres de l'Association Sportive Séniors Antony (ASSA) relancent leur activité golf et seraient ravis d'accueillir de nouveaux pratiquants. L'ASSA, qui fêtera bientôt ses 35 ans, poursuit aussi ses cours de tennis de table.

Il n'y a pas d'âge pour travailler son swing. Très populaire auprès des seniors, le golf présente de multiples vertus. Non seulement ce sport est bénéfique pour le système cardio-vasculaire mais il aide à se concentrer, à développer sa souplesse et son équilibre. Un golfeur marche en moyenne dix kilomètres sur un parcours de 18 trous. De quoi se maintenir en forme ! Ce ne sont pas les membres de l'ASSA qui diront le contraire. Avec le retour des beaux jours, ces derniers ont hâte de se dégourdir les jambes. Ils ont accès à une quinzaine de golfs en Île-de-France et en province, le plus souvent à des tarifs avantageux. Leur objectif n'est pas de briller mais de progresser à leur rythme, de nouer des relations amicales en profitant d'un environnement calme et agréable. Des tournois internes, des sorties et des cours en petits groupes au golf de Saint-Marc près de Saclay sont notamment au programme. « Notre section golf est étonnement peu connue à Antony, remarque Jean Baliarda, président de l'ASSA. Nous souhaitons la relancer et for-



mer de nouveaux adeptes. » Il suffit d'être à la retraite pour les rejoindre.

35 ans au compteur

Pour en savoir plus, une permanence a lieu au golf de Verrières-le-Buisson le lundi de 10 h 30 à 11 h 30. Si toutefois vous préférez pratiquer une activité en intérieur, l'association enseigne aussi le tennis de table au complexe sportif Éric Tabarly. Là encore, une permanence se tient le lundi de 14 h à 16 h. Un autre événement mérite d'être signalé. L'ASSA va en effet célébrer cette année son 35^e anniversaire. À l'origine, l'association avait pour but de permettre à des

retraités de s'adonner aux joies du tennis. D'autres disciplines sont venues se greffer par la suite. Aujourd'hui, seuls le golf et le tennis de table sont pratiqués par environ 150 adhérents. Des retraités dynamiques, tous mordus des petites balles blanches. ●

+ D'INFOS

**Cotisation annuelle : 40 € pour les Antoniens
5 € supplémentaires pour pratiquer deux activités**
Complexe Éric Tabarly, rue de l'Annapurna
Golf de Verrières-le-Buisson,
voie de la Vallée de la Bièvre
ass-antony.fr



Le tai chi chuan est un art martial chinois qui daterait du XIV^e, voire XIII^e siècle.

Testez le **tai chi chuan**

Accueil des Villes Françaises (AVF) lance deux séances gratuites sur inscription de découverte du tai chi chuan au complexe sportif La Fontaine – Arnaud Beltrame, les samedis 23 avril et 11 juin. Cette discipline d'origine chinoise offre de nombreux bienfaits : rééquilibrage des postures, ancrage au sol, renforcement du corps, apaisement de l'esprit. Deux enseignants diplômés vous guideront dans votre apprentissage. ●

+ D'INFOS

Découverte du tai chi chuan les 23 avril et 11 juin de 16 h 30 à 18 h 30
Complexe sportif La Fontaine – Arnaud Beltrame,
14 rue Pierre-Kohlmann
Inscription : avf@avfantony.com

Chasse aux œufs : place aux gourmands !

Le week-end de Pâques se profile à l'horizon, avec son lot d'œufs à débusquer. La Ville organise une chasse aux œufs familiale et ludique, le 17 avril. Ouverte aux enfants de 3 à 10 ans, elle aura lieu dans le parc Heller et aux abords du bassin de la Noisette. Pour s'inscrire, rien de plus simple. À leur arrivée, les familles de préférence déguisées s'enregistrent au stand Mairie. Trois files seront accessibles par tranches d'âge. Un tampon avec la mention Chef d'équipe est apposé sur la main de l'enfant et un bulletin de participation à conserver tout au long du parcours lui est remis. Ensuite, les jeunes gourmands et leurs parents devront trouver des œufs factices, des plumes de couleurs et des poussins dissimulés dans la verdure. Les enfants munis de leur propre panier devront ramener à l'accueil une quantité imposée selon leur âge. Des œufs en cho-

colat leur seront offerts en échange de leur butin. 150 kilos de douceurs chocolatées les attendent. Parmi les réjouissances du jour, les enfants sont invités à participer à un défilé costumé qui s'élançera dans le parc et les rues adjacentes, escorté par un groupe de percussions brésiliennes. Des structures gonflables seront installées et une tombola sera aussi proposée. Si la météo est défavorable, cette animation pourrait être reportée au 18 avril. ●

+ D'INFOS

Chasse aux œufs, le dimanche 17 avril de 13 h 30 à 16 h 30
Parc Heller, 12 rue Prosper-Legouté
Inscription sur place, obligatoire et gratuite, au stand Mairie
Tombola à 16 h 45 et défilé déguisé à 17 h
Structures gonflables en accès libre de 13 h 30 à 18 h

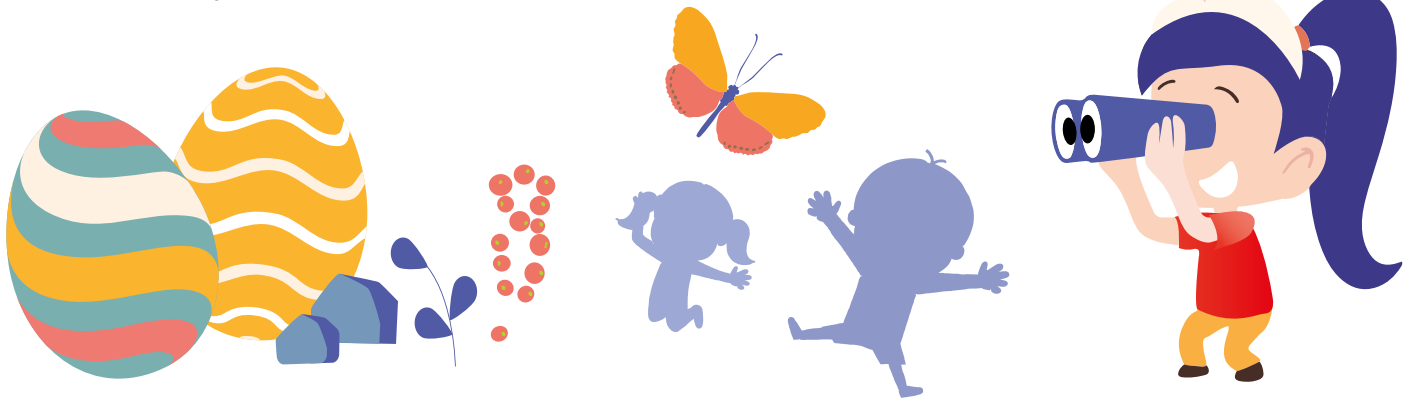
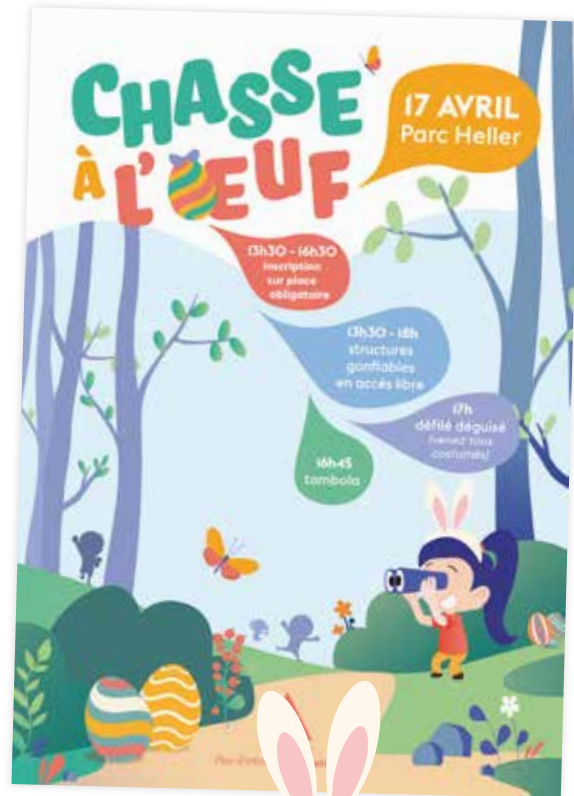

Vacances de Pâques : deux stages scientifiques



Le club scientifique municipal, qui a ouvert ses portes début mars dans des locaux refaits à neuf de l'ancienne école élémentaire Dunoyer de Segonzac, vous invite à lever la tête ! Deux stages y seront organisés durant les vacances de Pâques. Le premier du 25 au 29 avril apprendra aux enfants à fabriquer des fusées à eau et à étudier le principe d'action/réaction ! Deux groupes seront constitués : ils réuniront douze enfants du CP au CE2 le matin et autant du CM1 à la 6^e l'après-midi. La semaine suivante, du 2 au 6 mai, un planétarium sera installé dans une grande salle du club. Cinq séances de 45 minutes pouvant rassembler jusqu'à douze participants, enfants à partir

de la grande section de maternel et adultes, seront programmées chaque jour. ●

+ D'INFOS

Club scientifique municipal,
4 rue Dunoyer de Segonzac
 ■ **Stage micro-fusées du lundi 25 au vendredi 29 avril. Inscription en ligne sur espace-citoyens.net / ville-antony.fr. Tarif pour les Antoniens au taux d'effort (non-antoniens) : 82,85 €).**
 ■ **Visite gratuite du planétarium du lundi 2 au vendredi 6 mai. Inscription au 01 40 96 64 38 les mardi, jeudi et vendredi de 10 h à 12 h. espace-citoyens.net / ville-antony.fr**

● RESTAURANT : **TURQUOISE**

Du soleil dans l'assiette

Fin 2021, un nouvel établissement a fait son apparition dans le paysage antonien. Le restaurant Turquoise, en référence à la magnifique côte au sud de la Turquie, propose des spécialités turques dans une atmosphère familiale. Il a été créé par deux associés, Hikmet Cemberlitas et Sali Tugrul. Le premier, restaurateur, souhaitait diriger son propre restaurant. Le second, ingénieur informaticien de formation, voulait se lancer dans une nouvelle aventure. En août, ils se sont retrouvés pour imaginer une carte mettant à l'honneur la gastronomie turque : grillades au charbon de bois, lahmacun, humus, köfte... « *Toutes nos spécialités sont créées et cuisinées sur place, même le pain et les galettes*, détaille Sali. *Nous faisons découvrir de nouvelles saveurs à nos clients.* » Proche des cuisines, vous remarquerez la présence d'un maître kebabier derrière les fourneaux. Le restaurant peut accueillir une cinquantaine de personnes et une terrasse permet de déguster ces plats venus d'ailleurs sous un brin de soleil. ●

+ D'INFOS

7 rue Jean Moulin
11 h - 22 h
09 54 27 82 07



● DRIVE ÉCO-RESPONSABLE : **MADAME HÉLÈNE L'ÉCO-DRIVE**

Cliquez, récupérez, emportez !

Dans l'épicerie d'Hélène, tous les produits sont en vrac. Des lentilles aux céréales chocolatées en passant par la lessive et le shampoing, chaque marchandise est présentée dans de larges bacs en accès libre. « *J'ai ouvert cette boutique en octobre 2017, se remémore-t-elle. C'était la première de ce type dans le sud des Hauts-de-Seine ! Nous proposons des produits alimentaires mais aussi d'hygiène et d'entretien.* » D'abord submergée de clients, Hélène constate une baisse de fréquentation lors du déconfinement de mai 2021. « *Les drives ont été très plébiscités, explique-t-elle. Or dans les épiceries en vrac, il faut venir avec*

ses contenants, ce qui peut être une contrainte pour certains consommateurs. Pendant les confinements, nous avons déjà mis en place le drive en proposant aux clients d'envoyer leurs commandes par mail. » Fin novembre 2021, elle a l'idée d'ouvrir un drive click&collect en ligne. Rapidement, les clients adhèrent. « *Ils passent leurs commandes sur Internet puis les récupèrent en contenants consignés.* » ●

+ D'INFOS

62 avenue Aristide-Briand
01 57 20 39 29
lecodrive.com
@madame_helene_ lecodrive

Ils s'installent à Antony ●●●

DIÉTÉTICIENNE NUTRITIONNISTE

Gaëlle Monjanel anime des ateliers et entretiens individuels de prévention et d'accompagnement pour différentes pathologies : diabète, insuffisance cardiaque, prévention de l'obésité... 06 15 43 54 96. gaelle-dieteticienne.fr ●

INFIRMIÈRE LIBÉRALE

Aurélié Gillet, infirmière libérale installée au 19 avenue Résidence, dispense des soins à domicile pour adultes et enfants sur rendez-vous. 06 95 78 87 20. ●

PÉDICURE-PODOLOGUE

Romane de Martin de Viviés reprend le cabinet d'Imane Kouaiche au 82 avenue Aristide-Briand. 06 59 15 12 79 ou par doctolib. ●

PSYCHOMOTRICIENNE

Inès Veauvy est éducatrice et accompagnante en périnatalité. Intervenante à domicile, elle propose des massages pour les femmes enceintes, des conseils pour le bien naître de bébé ou le portage physiologique, de la réflexologie bébé, etc. 06 03 56 55 98 / lespetitesmainsdines@gmail.com ●

JEAN-LUC SALANAVE

Écologie et nucléaire: un message par page



Jean-Luc Salanave se définit comme un écologiste pro-nucléaire. Physicien et ancien industriel, enseignant à l'École Centrale-Supélec, il défend cette énergie peu polluante et bon marché en tordant le cou aux préjugés dont elle pâtit. Encouragé par ses élèves, il a réalisé une BD, *Les Aventures de*

Léo et Maya, Le virus antinucléaire, en s'associant à une illustratrice, Aziliz de Coatpont, doctorante en chimie. « *Je me suis occupé des textes et elle des dessins, précise-t-il. C'est un support très documenté et accessible au plus grand nombre. Notre intention a été de livrer un message par page.* » Comment traiter les déchets nucléaires ? Y a-t-il eu des victimes de radiation à Fukushima ?

« Le problème avec le nucléaire, c'est que nous confondons souvent réalités et opinions. »

Jean-Luc Salanave répond à ces questions avec pédagogie, humour et rigueur.

« *Le problème avec le nucléaire, c'est que nous confondons réalités et opinions* », analyse-t-il. Résultat, la France n'a pas construit de centrale nucléaire sur son sol depuis vingt ans. Pourtant, comme l'affirme l'auteur, ces construc-

tions sont les plus solides et surveillées qui existent. Une BD optimiste à mettre entre toutes les mains. ●

+ D'INFOS

Les Aventures de Léo et Maya, Le virus antinucléaire (10 €)
Séance de dédicaces à la librairie Agora, 1 avenue Aristide-Briand, le 9 avril de 10 h à 13 h et de 15 h à 18 h
En vente sur thebookedition.com

BÉNÉDICTE HÉBERT

Sorties pour petits(es) curieux(ses)

Ses amies lui demandaient souvent comment elle avait eu de telles idées. Pour y répondre, Bénédicte Hébert a créé son blog, il y a trois ans. Le concept ? Regrouper les sorties

qu'elle a effectuées en région parisienne avec ses deux filles, Margaux, 12 ans, et Chloé, 9 ans. « *Je suis curieuse et apprécie découvrir de nouveaux endroits, écrire et prendre des photos, avoue cette professeure d'histoire-géographie à l'institution Sainte-Marie. Tout était réuni pour mettre ce site en ligne.* » L'internaute a le choix parmi plusieurs onglets : châteaux, musées et monuments, plein air, culturel, hébergements et restaurants, etc. Il a le sentiment de feuilleter un album

où lui sont présentés quantité de lieux et d'événements. « *J'avais à cœur de valoriser la banlieue à travers des endroits moins connus, ajoute-t-elle.*

Le blog contient des articles, visuels et témoignages pour permettre à chacun de se faire une opinion. »

Margaux et sa sœur ont été enchantées par leur sortie à la Papoterie, un lieu de créativité et de gourmandise où les visiteurs peuvent peindre des objets en céramique. Leur maman, quant à elle, a eu un coup de cœur pour le château de Breteuil et ses animations autour de l'œuvre de Charles Perrault (contes, personnages historiques en cire, ateliers manuels). D'autres surprises sont à portée de clics ! ●

« J'avais à cœur de valoriser la banlieue à travers de endroits moins connus. »



+ D'INFOS

sortiespourenfantsiledefrance.fr
[@sortiespourenfantsiledefrance](https://www.instagram.com/sortiespourenfantsiledefrance)

Tournoi d'Azul

4 raisons d'y participer

La ludothèque va sortir de ses étagères un jeu aux magnifiques carrés de céramique colorés : Azul. Un jeu de société récent et captivant qui fera l'objet d'un tournoi inédit ouvert aux participants de 10 ans et plus. Après une phase de poule en avril, la finale aura lieu le 14 mai.

1 PROFITEZ D'UN JEU AU SUCCÈS IMMÉDIAT

Ce jeu familial à base de carrelage portugais va vous laisser sur le carreau ! Dès sa sortie en 2018, celui-ci a connu un succès retentissant puisqu'il a été élu **Jeu de l'Année au Festival International des Jeux à Cannes**. Le principe ? Le joueur incarne un artisan du XVI^e siècle chargé de décorer la demeure du roi du Portugal. Pour cela, il faut constituer la plus belle des mosaïques. Mais attention, d'autres concurrents essaieront de vous en empêcher.

2 DÉCOUVREZ DES RÈGLES SIMPLES ET PRENANTES

Azul repose sur des règles abordables, où tous les joueurs peuvent se faire vite plaisir. Le but est de réaliser des assemblages mais également des lignes et des colonnes permettant d'augmenter son score. Chaque joueur dispose d'un plateau avec un motif à compléter : une surface de 5 x 5 carrés avec des carreaux colorés. Lorsque le participant pose un carreau, il

gagne un point s'il est seul ou davantage s'il est adjacent à d'autres carreaux déjà placés auparavant. Pour pouvoir poser un carreau sur une case, il convient de remplir au préalable la zone de chargement de la ligne correspondante à cette case. En fin de partie, le joueur marque des bonus s'il a réussi à compléter une ligne, une colonne ou une couleur. On ne vous en dit pas plus !

3 ÉLABOREZ VOTRE PROPRE STRATÉGIE

Les joueurs marquent des points en fonction de la manière dont ils complètent le motif. Si un joueur élabore des colonnes ou des lignes de tuiles, il décuple ses points. De même, il perd des points s'il ne réussit pas à placer toutes les mosaïques d'une même couleur sur une ligne. Vous l'aurez compris, Azul est un jeu stratégique où les joueurs placent leurs tuiles de façon à scorer le plus possible. Ils tenteront de bloquer ou freiner les autres artisans dans l'élaboration de leur fresque.



4 TENTEZ DE VOUS QUALIFIER POUR LA FINALE

Ce tournoi débutera par une phase de poule programmée du 11 au 30 avril : celle-ci pourrait être étendue jusqu'au 7 mai, si besoin. Les 48 participants (jusqu'à 64, s'il y a un fort engouement) disputeront à distance de trois à cinq

parties sur la plateforme de jeu en ligne Board Game Arena. Les quatre meilleurs joueurs de chaque poule se qualifieront pour la phase finale prévue le samedi 14 mai. Les quarts de finale, les demi-finales et la finale se dérouleront ce jour-là.

EN PRATIQUE

Dates

- Inscription obligatoire par téléphone ou par mail jusqu'au vendredi 8 avril
- Du lundi 11 au samedi 30 avril : phase de poule
- Samedi 14 mai : quarts de finale, demi-finales et finale

Lieu

- Ludothèque, 14 avenue de la Division-Leclerc
- Participation libre (à partir de 10 ans)

Contacts

- 01 40 96 64 24
- ludotheque.ville-antony.fr
- boardgamearena.com

« Les échecs doivent être perçus comme un amusement, un dialogue stimulant entre deux adversaires. »

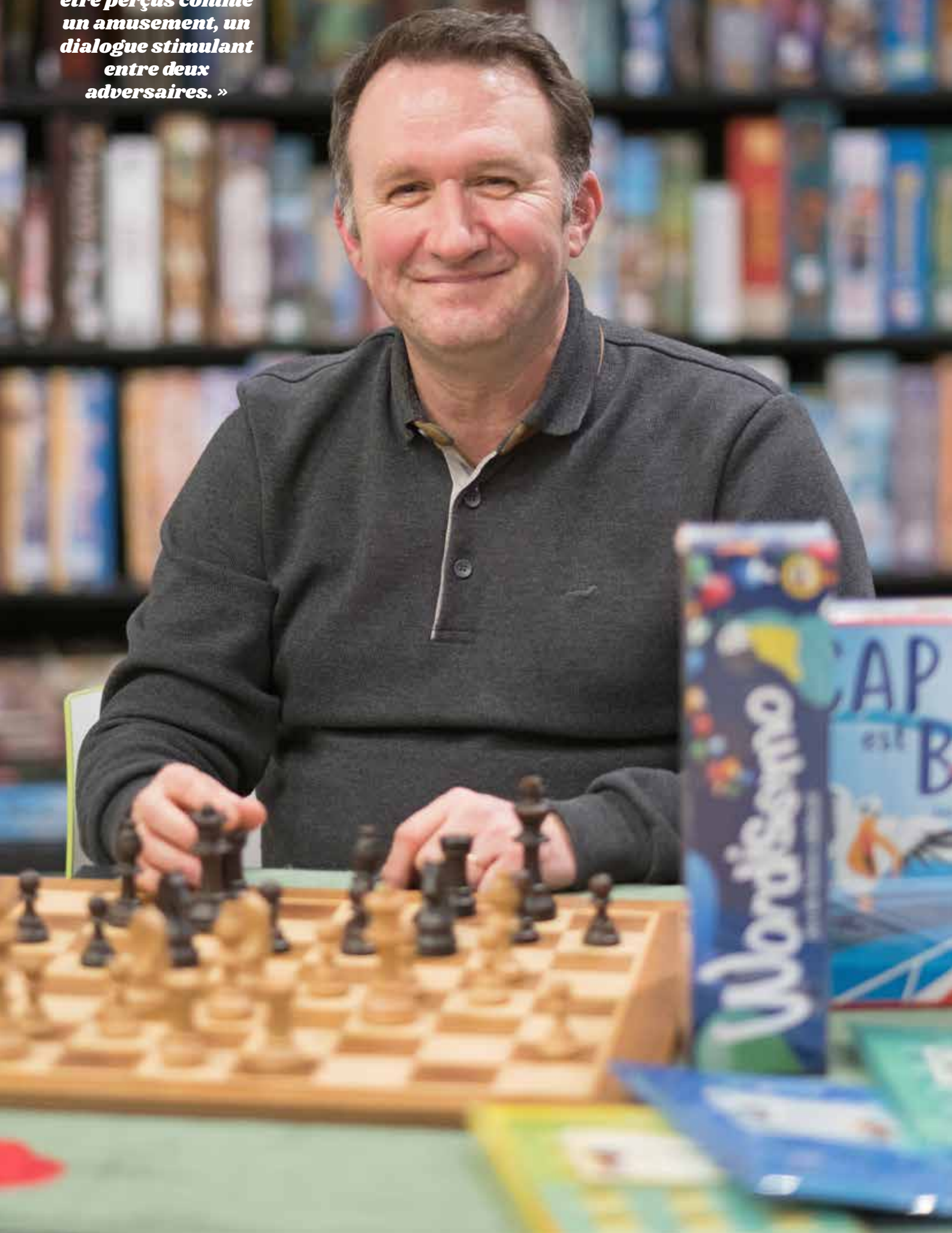

Olivier Pépin

Piqué au jeu

Olivier Pépin a gardé une âme d'enfant. Instituteur et professeur d'échecs à la ludothèque d'Antony, ce joueur invétéré utilise le jeu tant pour se distraire que pour des motifs professionnels. Aimant transmettre, il a inventé des jeux ludoéducatifs de lettres et de calculs qui ont été édités.

Il ne s'écoule pas une soirée sans qu'Olivier Pépin joue avec ses filles à des jeux de société avant d'aller dormir. Tout y passe, des jeux de plateau, de cartes, de mémoire, de logique. Là où d'autres regardent la télévision, eux préfèrent prendre du bon temps en famille. Cette anecdote reflète bien le personnage : un homme curieux, créatif et communicatif. Un jeune quinquagénaire pour qui jouer est d'abord synonyme de convivialité. Mais pas uniquement. C'est aussi un bon moyen de se remuer les méninges. Il suffit de se pencher sur son parcours professionnel pour le constater.

La pédagogie par le jeu

Après avoir débuté sa carrière comme professeur de piano dans différents conservatoires, il devient instituteur. « Je fonctionne beaucoup par petits groupes de trois à quatre élèves en utilisant le jeu comme support pédagogique », précise-t-il. Il en est convaincu, le jeu est un formidable outil pour développer les facultés de raisonnement et l'imagination des enfants. Comme on n'est jamais aussi bien servi que par soi-même, il crée en 2018 un jeu en forme de régates mêlant calculs et rapidité qu'il envoie à Art of Games, la plus importante maison d'édition de jeux de société en Belgique. Résultat : « Le Cap est bon » est produit à 600 exemplaires. Sur sa lancée, cet Antonien invente un jeu de

lettres, Wordissimo, sorti de nouveau chez Art of Games. Là encore, le succès est au rendez-vous à tel point qu'il fonde avec sa collègue, Anne Maligeay, les éditions du Lapin Savant. Ensemble, ils créent Tabladwa, un jeu astucieux pour apprendre à l'aide de fiches cartonnées les tables de multiplication, les règles de conjugaison, les capitales, les drapeaux de 55 pays, etc. « Le prochain jeu que nous pensons sortir, Le Per Gelosia Puzzle, s'inspire du Sudoku, poursuit-il. Ce sont des grilles à remplir qui permettent de compter. » Avec près de 1 000 jeux commercialisés chaque année, la France est leader dans ce

domaine sur le marché européen et la concurrence est rude.

Après l'école, la ludothèque

Lorsqu'il quitte ses élèves de l'école élémentaire Ferdinand Buisson, il en retrouve d'autres. Direction la ludothèque où il donne des cours d'échecs le samedi matin depuis une quinzaine d'années. Entouré d'une montagne de jeux, le sourire aux lèvres, il est ici dans son univers. Devant un échiquier, il se

Jouer à des jeux de société est une tradition familiale qu'Olivier Pépin partage avec ses trois filles.

souvient de ses débuts et de joueurs qu'il a affrontés durant sa jeunesse dont Étienne Bacrot, un ancien champion du monde junior qui a glané huit titres de champion de France entre 1999 et 2017. « Je l'ai battu lors de notre premier affrontement, rigole-t-il tant il a conscience du niveau qui le sépare de cet icône des échecs. On voyait bien qu'il avait une incroyable facilité. » Pour Olivier Pépin (classement : 1 900 points), les échecs doivent d'abord être perçus comme un amusement, un dialogue stimulant entre deux adversaires. C'est ainsi qu'il aime à l'enseigner. « Je privilégie des exercices simples et des analyses courtes pour que chacun puisse se faire plaisir. Un jeu qui demeure aussi populaire pendant des siècles a forcément quelque chose de particulier », conclut-il en fin connaisseur. ●

BIO EXPRESS

20 juillet 1972

Naissance à Sète

1995

Enseigne le piano après avoir obtenu une licence en musicologie

2002

Professeur des écoles à l'école élémentaire Ferdinand Buisson

2007

Enseigne les échecs à la ludothèque d'Antony

2018

Édition de son premier jeu éducatif : Le Cap est bon

+ D'INFOS

lelapinsavant.fr



JULES
Bistrot gourmand

Cuisine raffinée
Produits frais de saison



Cadre chaleureux



Salon privatisable/réception

Ouvert midi et soir du mardi au samedi

8 rue de l'Eglise - ANTONY
Réservation 01 46 66 22 02

**Pergolas - Stores - Fenêtres
Volets - Portails**



Rejoignez la communauté Komilfo sur nos réseaux sociaux.



Votre conseiller stores et fermetures

Sté A.F.M.H.

47, Bld Pasteur 94260 Fresnes

01 49 84 21 53

Édition limitée

Pour Pâques
la Maison
L'hérault

vous propose une sélection
de sujets originaux
en chocolat
100% pur beurre de cacao

Découvrez
tous nos chocolats sur
notre site internet

fabrication
artisanale

81 rue Mirabeau, 92160 Antony - 01 46 68 80 92 - www.maisonlherault.fr

Jacques Immobilier
37, avenue Aristide Briand à Antony

**La gestion locative c'est
notre métier**

Contactez Julie CORNETTE au 01.46.15.22.99
agencejacquesimmobilier@gmail.com

**Sécurisez vos revenus avec notre
Garantie de Loyers Impayés**

CRÉATEUR DE
**beauté
intérieure**

FABRICATION FRANÇAISE

EXPERT DEPUIS 1984

archea

DRESSINGS BIBLIOTHÈQUES RANGEMENTS

Ce que l'on trouve chez vous... c'est vous.

Votre maison, votre appartement est un prolongement de votre personnalité, un concentré de ce que vous êtes, de ce que vous aimez et de ce qui construit votre quotidien. Aujourd'hui, nous le savons : aménager son intérieur, c'est libérer son esprit, c'est organiser ses pensées, lutter contre le stress et redonner de l'espace à sa sérénité. Pour que votre intérieur ne trahisse jamais vos sensations, nous concevons, réalisons et installons vos aménagements sur mesure pour que vous retrouviez votre beauté intérieure.

Archea s'occupe de tout, surtout de vous.

ANTONY - 78 AVENUE DE LA DIVISION LECLERC (RN20) - TÉL. 01 46 66 08 04 - antony@archea.fr
CHATILLON - 24 AVENUE DE VERDUN (D906) - TÉL. 01 46 55 11 55 - chatillon@archea.fr

Le goût des rencontres



Les Petites Cantines Antony a trouvé la bonne recette pour créer du lien social. Appartenant à un réseau de cantines de quartier, cette jeune association, ouverte à tous, réunit des convives à travers la préparation et le partage d'un repas.



La mayonnaise devrait prendre rapidement. Née à Lyon en 2015, Les Petites Cantines est un concept séduisant qui consiste à réunir des convives autour d'un repas dans le but d'apprendre à se connaître et de passer un bon moment ensemble. Tous les habitants sont les bienvenus, quel que soit leur âge, leur classe sociale ou leur parcours. Organisés en réseau, ces lieux de convivialité essaient un peu partout en France, y compris à Antony où une association de ce type a vu le jour en début d'année. Elle est à mettre au crédit de trois amies, dont Hélène Courtois, la présidente : « Notre priorité est de favoriser les rencontres, de rompre l'isolement dans lequel certain(e)s Antonien(e)s pourraient se retrouver. Les convives donnent ce qu'ils veulent en fonction de leurs moyens. Grâce au prix libre, l'aspect financier n'est pas un frein mais un vecteur de solidarité. »

Tous aux fourneaux

Les Petites Cantines privilégie aussi une alimentation durable, c'est-à-dire des produits de saison, locaux et bio. En cuisine, tout le monde met la main à la pâte. Les convives n'apportent rien, si ce n'est leur

énergie et bonne humeur. Les courses ont été faites au préalable. Les uns dressent la table et coupent du pain, les autres épluchent carottes et pommes de terre, certains se proposent de faire la vaisselle ! « Notre action n'a rien à voir avec un atelier de cuisine ni un restaurant, insiste Hélène Courtois. Encore une fois, le repas, aussi agréable soit-il, est un prétexte pour se rencontrer. »

Cantines éphémères

En attendant d'obtenir un local, des repas éphémères sont envisagés dans différents lieux d'Antony, notamment au restaurant Saint-Augustin, 1 rue des Marguerites, le 8 avril en soirée et à la Padaf (Plateforme des Acteurs de Demain) le 21 mai (inscription préalable conseillée sur le site Internet de l'association). Dans la mesure du possible, un événement devrait être proposé chaque mois. Des apéros mensuels sont aussi à l'étude. De quoi vous ouvrir l'appétit. ●

+ D'INFOS

antony.lespetitescantines.org
 [lespetitescantinesantony](https://www.facebook.com/lespetitescantinesantony)

ET AUSSI...

Sortie vélo

Antony à Vélo vous propose de participer à sa balade de 25 km sur routes et pistes cyclables, Les Rigoles de Saclay, le **3 avril**. Le parcours est ouvert aux familles accompagnées de leurs enfants. Prévoir un pique-nique. Rendez-vous à 10 h place Lexington. Retour vers 15 h. 06 32 47 28 42. ●

Brocante de printemps

Les Amis du Beau Vallon mettent en place leur vide-greniers, le **10 avril** de 8 h à 18 h à l'angle de la RD 920 et de la rue Rabelais. En vente à petits prix : livres, bibelots, objets divers. Inscription dans la limite des places disponibles à l'espace Henri Lasso, passage du Square, le **2 avril** de 9 h 30 à 10 h 30 pour les adhérents et de 10 h 30 à 12 h pour les non-adhérents. lesamisdubeauvallon-antony.websself.net ●

France Alzheimer 92

Prochain groupe de parole pour les aidants familiaux : **15 avril** à 14 h dans l'espace Henri Lasso, passage du Square. 06 45 86 49 77 ou fa92.sud@orange.fr ●

Don du sang

L'Établissement français du sang d'Île-de-France et les Amis du Beau Vallon organisent une collecte de sang dans l'espace Henri Lasso, passage du Square, le **25 avril** de 14 h à 19 h. Rendez-vous obligatoire sur dondusang.efs.sante.fr ●

Bénévolat

Lire et faire lire, qui donne le plaisir de la lecture aux élèves des écoles primaires de la ville, recherche de nouveaux bénévoles. Contactez Michel-Henri Evanno au 06 85 91 64 05. ●



100%
FABRIQUÉ EN FRANCE
SANS HUILE DE PALME

deNeuville
Chocolat français

Retrouvez nos chocolats au
11 rue Auguste Mounié
92160 Antony
Tél. : 01.46.89.33.80

ONGLE DE LA REINE
Manucure / Relaxation / Pose d'ongles



Service de qualité : Equipe qualifiée
Produits de marque : O·P·I
Prix compétitif : à partir de 10 €
avec ou sans rendez-vous

28 rue Auguste Mounié/Allée Louise - ANTONY
Tél. **01 46 84 63 89** (du mardi au samedi de 10h à 19h30)



Jardins
évolution

Création & Entretien de Jardins

50% de réduction d'impôts sur l'entretien

Nicolas Motsch
06 66 68 40 62
6 rue Pernoud - 92160 Antony
www.jardins-evolution.fr



Agence du Viaduc
HARMONY IMMO Depuis 1980

Harmony Immo
immobilier

Les avantages du Home Staging

- provoquer un réel coup de cœur chez les acheteurs
- Démarquer votre bien de la concurrence
- Vendre plus rapidement
- Valoriser votre bien

Estimation Gratuite  01 46 68 21 02

harmonyimmo@harmonyimmo.fr

L'HERBIER DE PROVENCE
Art de la Maison

Ouvert le lundi de 14h30 à 19h15
du mardi au samedi de 9h30 à 13h
et de 14h30 à 19h15
le dimanche de 9h30 à 13h

24, rue Auguste Mounié
92160 ANTONY
Tél. : 01 46 66 38 77 - Télécopie : 01 46 66 61 50

 **fca**

ISOLATION & RAVALEMENT
DE VOS MAISONS ET COPROPRIÉTÉS...

MURS • COMBLES • VMC • FENÊTRES

SCEAUX 01 41 87 08 25

Aide à la rénovation énergétique

CHAUFFAGE
Installation, dépannage et entretien
des chaudières GAZ et FUEL (Toutes marques)
Installation et dépannage de Chauffe-eau & Chauffe-bain

Prime CEE chaudière à condensation bonifiée à 780€

SFDC    01 56 45 04 35

169 av. de la Div. Leclerc - 92160 Antony • sfdcantony.com

 **COUVERTURE**
ZINCS - TUILES - ARDOISES
RÉNOVATIONS DIVERSES

Entreprise BEAUDEQUIN
01 42 37 32 69 - 06 41 43 79 59

19, rue Langlois - 92160 ANTONY

La Bièvre : souvenirs, souvenirs...

Alors que la Bièvre va bientôt refaire surface, Vivre à Antony a rassemblé quelques secrets et autres faits marquants de cette belle endormie.

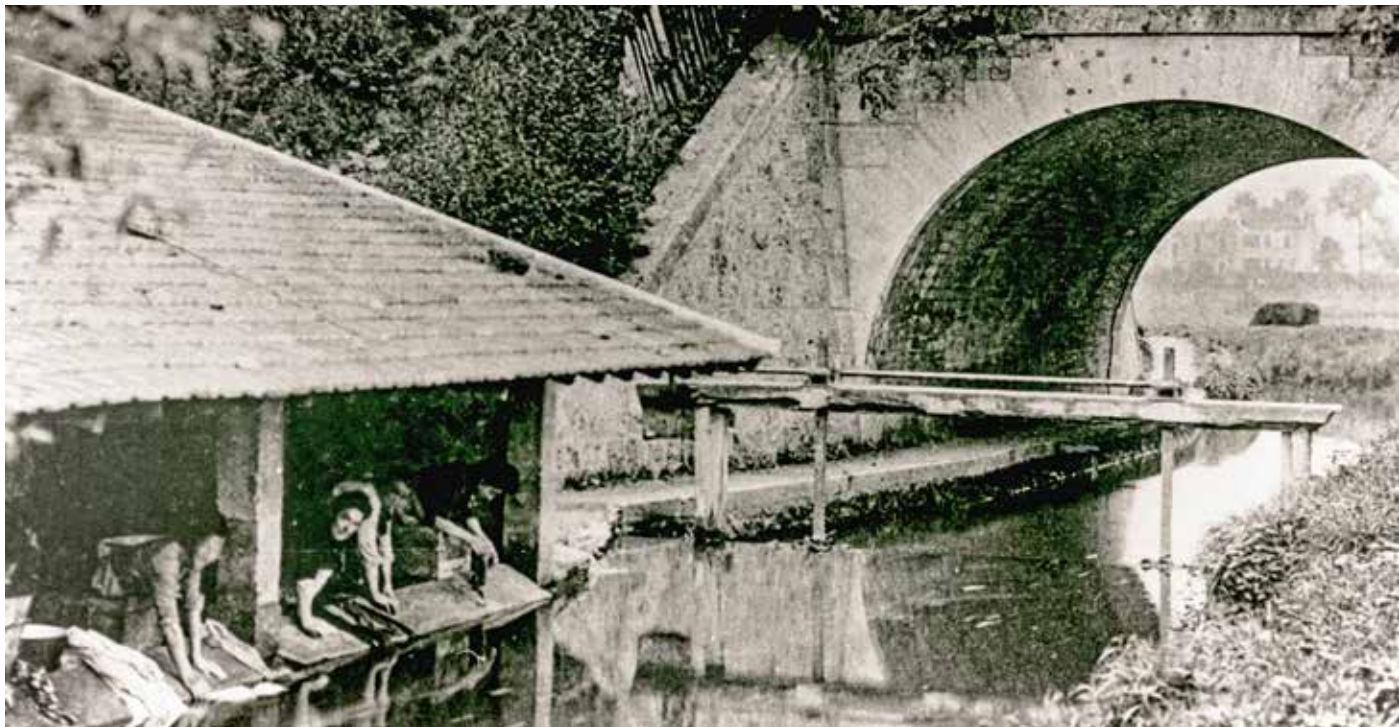

La pêche faisait partie des activités pratiquées sur les bords de la Bièvre.

APPELLATION. Selon une hypothèse répandue, la Bièvre doit son nom à la présence ancienne de castors sur ses rives. Du temps des Gaulois, le mot « castor » a en effet remplacé le terme « bièvre » pour désigner le rongeur. Une autre explication établit un parallèle entre la robe du castor et la couleur brune des eaux.

TRAJET. Longue de 35 km, la Bièvre, qui prend sa source à Guyancourt, traverse 15 communes. Elle entre dans Antony par la rue du Pont-de-Pierre à hauteur de la coulée verte. Elle poursuit sa route à travers le parc Heller jusqu'à la rue de l'Abreuvoir avant de passer sous la voie ferrée et de gagner la RD 920. Dans Paris, la Bièvre traverse les XIII^e et V^e arrondissements avant de se jeter dans la Seine près de la gare d'Austerlitz.

LAVOIRS COMMUNAUX. La Ville mettait à la disposition des habitants des lavoirs. Après la guerre de 1914-1918, on en comptait trois : les lavoirs du Moulin, du ru des Morteaux et de la Grande Pierre. Les femmes appelées lavandières y lavaient leur linge. La lessive avait lieu deux fois par an. 1^{er} et 2^e jour : les draps puis le

linge de table. 3^e et 4^e jour : les torchons puis les chemises et les pantalons.

PÊCHE. Les amateurs de pêche étaient nombreux à se retrouver sur les rives de la Bièvre pour récupérer dans leurs filets des gardons, écrevisses, goujons et brochets.

INNONDATIONS. Jusqu'au début du XX^e siècle, les crues n'inquiétaient personne car la commune était peu urbanisée et les eaux se répandaient dans les prés. Ce fut différent par la suite. L'inondation la plus grave a lieu le 6 mai 1928. Pompiers et militaires interviennent pour évacuer les sinistrés de



leur maison. Bien que recouverte, la Bièvre déborde de nouveau le 22 mars 1978, transformant la rue Adolphe-Pajeaud en une rivière boueuse.

CURAGE. Curer la Bièvre était une obligation imposée aux habitants par la nature et par des règlements. Cette opération avait pour but de préserver la végétation et la qualité des eaux, de consolider les berges, de limiter les crues.

ENFOUISSEMENT. Teintureries, blanchisseries et tanneries utilisent abondamment les eaux de la Bièvre. Les habitants y vident débris et excréments. Des usines s'installent à proximité et déversent des produits toxiques. Fortement polluée, la Bièvre devient un égout à ciel ouvert, source de mauvaises odeurs et de maladies. C'est pourquoi elle fut enterrée. En 1912, elle disparaît du paysage parisien. À Antony, elle est définitivement recouverte en 1956.

+ D'INFOS
parc-heller.fr

Restaurant La Tour de Marrakech
Spécialités Marocaines

Tajines
Couscous
Pastillas



Déjeuners
Dîners d'affaires

72 avenue de la Division Leclerc - RN20 - Antony
Réservations 01 46 66 00 54 - Fermé le lundi
www.latourdemarrakech.com

M A Z O R

Location
Vente
Réparation
Outillage



mazor@wanadoo.fr
01.46.66.57.13
145 bis avenue de la division leclerc 92160 ANTONY

Les bains d'Antony

- Carrelage
- Salle de bains
- Sanitaires

📍 Ouvert du Mardi au Samedi de 10h à 12h30 et de 14h à 19h
📍 Showroom : 61 avenue Aristide Briand - 92160 Antony
☎ 01 55 59 80 34
🌐 www.lesbainsdantony.com

ECogefi 92
Pour une installation à faibles coûts

Domiciliation d'Entreprises
Assistance à la création
Conseils & Démarches administratives

44 rue des Mûres - ANTONY
01 55 59 15 20 - contact@ecogefi.fr

RÉNOVATION 1400
30 ans d'existence

PEINTURE - CARRELAGE
DÉCORATION - RÉNOVATION
REVÊTEMENT
SOLS ET MURS

PETITE MAÇONNERIE
MENUISERIE GÉNÉRALE
PONÇAGE ET VITRIFICATION
PIERRE COMPOSITE
agrée Signature Murale

www.renovation1400.fr
76, rue Mirabeau 92160 Antony / Tél. : 06 98 10 88 34
renovation1400@orange.fr

Presse, librairie, commande de livres, papeterie, cadeaux, carterie...

Ouvert tous les jours de 8h30 à 19h30
Le dimanche matin de 9h00 à 13h00

AGORA ANTONY
1 avenue Aristide Briand
92160 Antony
01 46 66 05 92

1- Commandez vos livres par mail :
agora.commande.livre@gmail.com
2- Venez retirer votre commande en boutique

a go ra
presse et cætera

TECHNIQUE & TRADITION
92 ANTONY

Scotte
COUVREUR - ZINGUEUR
Préservez votre patrimoine

BCE QUALIBAT COUVERTURE - ISOLATION - INSTALLATEUR VELUX

116, rue de Massy - 92160 ANTONY
Tél : 01 57 19 11 08 - E-mail: scotte.couv@yahoo.fr

VELUX

300€ remboursés*

Du 15 mars au 30 septembre 2022,
Pour l'installation d'une **verrière Atelier 3 en 1**, version manuelle ou motorisée, avant le 30 septembre 2022*



Avant Après

*Le montant remboursé est limité à 300€ par ménage. Le remboursement est effectué par chèque à l'ordre du bénéficiaire. Le montant remboursé est limité à 300€ par ménage. Le remboursement est effectué par chèque à l'ordre du bénéficiaire. Le montant remboursé est limité à 300€ par ménage.

Antony
pour tous
AVEC JEAN-YVES SÉNANT



La guerre : c'est encore possible !

Le 8 mai, le 11 novembre, chaque année, nous sommes nombreux à nous réunir autour de notre monument aux morts pour commémorer la fin de la Seconde Guerre Mondiale et de la Grande Guerre. Nous évoquons l'héroïsme de nos soldats qui ont donné leur vie pour la Patrie et les terribles malheurs que la guerre a provoqués. En nous félicitant que des événements aussi dramatiques ne soient plus possibles de nos jours.

Depuis près de 80 ans, la paix règne en Europe, ou plutôt elle régnait. En effet, le mardi 22 mars, ce n'est pas pour commémorer un événement du passé que nous étions réunis devant l'Hôtel de Ville, mais pour une guerre qui a lieu aujourd'hui en Europe sous nos yeux : l'invasion de l'Ukraine par la Russie.

Une guerre qui ressemble à la Seconde Guerre Mondiale avec des colonnes de chars, des immeubles qui s'écroulent sous les bombardements, l'exode de millions de réfugiés. Une guerre provoquée par un dictateur obsédé par l'idée de reconstituer

un empire passé, un dictateur qui est soutenu par d'autres dictateurs, un peuple abruti par la propagande qui suit sans réagir. Cela ne vous rappelle rien ?

Nous devons aider le peuple ukrainien dans sa lutte héroïque contre l'envahisseur qui veut l'asservir. Nous devons réserver le meilleur accueil aux réfugiés qui arrivent dans notre ville et dont nous avons entendu le 22 mars les témoignages déchirants. Nous devons leur fournir des logements et des produits de première nécessité, nous devons les soutenir dans leurs démarches administratives, nous devons scolariser leurs enfants. Pendant la durée du conflit, ils doivent être chez eux à Antony.

Nous remercions les nombreux citoyens qui se sont mobilisés et les associations qui se sont constituées spontanément pour participer à cette action.

Vive l'Ukraine libre !



Liberté, fraternité !

La guerre en Ukraine a fait irruption dans nos vies le 24 février 2022. À quelques heures d'avion de Paris, des femmes et des hommes se battent pour leur liberté et préserver leur démocratie. Des femmes, des enfants, des seniors sont jetés sur la route. L'Union européenne, unie dans l'action, se renforce en montrant notamment sa capacité à accueillir celles et ceux qui fuient les combats, comme à Antony où la solidarité s'organise autour d'initiatives associatives et citoyennes.

À notre échelle d'élus locaux, la pluralité des groupes siégeant au Conseil municipal permet un échange d'idées, un enrichissement du débat qui, en contribuant à faire « bouger les lignes », profite – nous l'espérons – à l'ensemble des Antonien(ne)s. Les élections présidentielle et législatives vont être l'occasion pour chacun d'entre nous d'exprimer ses choix. Le vote est le seul moyen de pouvoir, ensemble, décider librement et de façon éclairée de notre destin. Voter n'est pas seulement un droit, conquis de haute lutte, c'est aussi un devoir civique. Nous qui avons la chance de vivre dans un pays en paix, n'oublions pas d'aller voter les 10 et 24 avril prochains. « *Le despotisme est un régime où un seul, sans loi et sans règle, entraîne tout par sa volonté et par ses caprices. La république est le régime où le peuple en corps (ou une partie) a la souveraine puissance* » (Montesquieu, *De l'esprit des lois*, 1748). En ces temps graves, chérissons notre démocratie et notre liberté, nos droits comme nos devoirs. Soyons-en dignes et unissons nos énergies dans un même mouvement : celui de la Fraternité.



« **Puisque tout recommence toujours, ce que j'ai fait sera tôt ou tard une source d'ardeur nouvelle, après que j'aurai disparu.** » Général de Gaulle

Cette évocation gravée devant l'Hôtel de ville nous rappelle combien l'Histoire est toujours à recommencer, jalonnée d'épreuves et de grands défis pour notre nation. La guerre en Europe n'était plus qu'un souvenir, une notion abstraite, avec le sentiment raisonnable que la dissuasion militaire et nucléaire était le garant de nos libertés, notre sécurité et tout simplement de l'existence humaine sur Terre.

Chaque année, lors des commémorations, nous nous félicitons de pouvoir vivre en paix, dans un pays démocratique, aussi imparfait soit-il mais où chacun peut librement penser, s'exprimer et agir.

L'agression de l'Ukraine par la Russie, d'un pays indépendant par un voisin, à la dérive pour le moins autoritaire, a été un électrochoc et a entamé notre certitude sur le fait que tout est immuable.

Mais comme il ne peut y avoir résignation, nous devons remettre en question nos individualismes au bénéfice de l'intérêt général, la défense de nos valeurs, la préservation et la reconnaissance de nos institutions. La France et plus largement l'Union européenne doivent travailler pour notre indépendance et notre liberté mais il faut à nos institutions et notre diplomatie une légitimité et une union des nations derrière elles.

En cette période électorale nationale, voter est l'affaire de tous et de chacun. Ne pas le faire, c'est laisser à d'autres le droit de faire des choix à notre place, la porte ouverte à la « démocratie », mélange de démocratie et de dictature.

Voter, c'est s'exprimer, préserver notre démocratie et notre Liberté.

contact@antonyensemble.fr



L'Ukraine est sous les bombes. L'aider est un devoir !

Nous condamnons fermement la guerre d'agression menée par Vladimir Poutine. Nous déplorons les milliers de victimes et les destructions d'infrastructures essentielles en Ukraine. Mais aussi la répression contre les démocrates russes.

L'urgence est de fournir une aide matérielle et d'accueillir les réfugiés. Les citoyens, les associations se mobilisent. Tous ceux qui fuient les guerres et les persécutions doivent être accueillis, sans aucune discrimination. Notre mairie doit faciliter leurs démarches, leur installation et contribuer à l'aide financière d'urgence.

Les sanctions économiques envers la Russie ont déjà des répercussions en France. Mais pas le même impact sur tous. Pendant que les firmes pétrolières et d'armement continuent d'enrichir leurs actionnaires, beaucoup de nos concitoyens en souffrent.

Il faut les protéger de l'inflation galopante, en bloquant les prix, en agissant contre la spéculation sur les matières premières et les produits agricoles, en développant l'autonomie alimentaire et énergétique de nos territoires. **Au plan local**, nous demandons un budget exceptionnel pour le CCAS afin de répondre aux demandes d'aides. **Au plan national**, l'État doit étendre le blocage des prix de l'énergie aux collectivités.

Nous soutenons la recherche de toutes les solutions qui permettraient de mettre fin à cette guerre tout en préservant l'intégrité de l'Ukraine.

L'action pour la paix et le désarmement, le règlement négocié des conflits, le respect du droit international et des droits humains, partout dans le monde, sont des combats essentiels. Développer dans notre ville une éducation à la paix, à la citoyenneté et à la démocratie rendrait le monde plus sûr, plus fraternel.

contact@antonyterrecitoyenne.org
01 84 19 69 33

TRANSMETTRE À L'ÉGLISE CATHOLIQUE, UN ACTE DE FOI.

“ Je peux transmettre à mon neveu la somme que j’avais prévu de lui donner, tout en faisant un legs à ma paroisse.”



> Prenez contact avec Isabelle Ousset, Responsable Relations Testateurs pour l'Association Diocésaine de Nanterre

i.ousset@diocese92.fr
06 70 82 54 64

RÉUNIONS D'INFORMATION AUTOUR DU LEGS

En présence de la Responsable Relations Testateurs.

> JEUDI 2 JUIN - 15H00

Paroisse Saint-Saturnin
Maison paroissiale Sainte-Claire
2 place de l'église
92160 Antony

Je découvrirai ainsi la manière de transmettre mon patrimoine à mes héritiers, tout en en faisant bénéficier l'Église catholique dans les Hauts-de-Seine.

BON À SAVOIR

2 possibilités pour un patrimoine de

1 100 000 €* 2

LEGS DIRECTEMENT À VOTRE NEVEU	LEGS À MA PAROISSE, VIA L'ASSOCIATION DIOCÉSAINE DE NANTERRE par testament, avec charge de remettre à votre neveu 45 000 €
Vous transmettez directement à votre neveu :	Vous transmettez à votre paroisse en votre nom :
45 000 €	30 250 €
Les droits de succession s'élèvent à :	
55 000 €	24 750 €
0 €	

Le cas 2 vous permet de donner 30 250 € à l'Église, en plus des 45 000 € à votre neveu.

* chiffres calculés hors abattement fiscal, contactez-nous pour davantage d'informations.

Église catholique
des Hauts-de-Seine

Quotidien > ÉTAT CIVIL

● Publications nominatives

Les personnes qui refusent la publication d'une naissance, d'un décès ou d'un mariage doivent le signaler aux services de l'État civil de la mairie (01 40 96 71 27).

Ils sont nés

1/02	Clément Meriguet	11/02	Emma Fernandes Bico	17/02	Goundo Souare
1/02	Timéo Mbala Mintyene	12/02	Rym Djillali	18/02	Aksel Mohand Ousaid
1/02	Eloïse Bouaboud	12/02	Youssef Brinis	18/02	Anna Grard Lafon
1/02	Inês Cunha de Cazotte	12/02	Eliott Long	19/02	Maxence de Cremoux Bauer
1/02	Alicia Bakhti	12/02	Talia Timsit	19/02	Lucie-Gabrielle Cavaroz
2/02	Clément Pallesco	12/02	Léonie Zaia	20/02	Gioia Pierotti
2/02	Youssef Benihda	13/02	Taline Desmarest	22/02	Charlie Lefebvre
5/02	Sofia Atlan Rivière	14/02	Lyna Chouk	22/02	Mathias Castaing Caillot
7/02	Axel Krupa	14/02	Eliott Marcan-Dumesnil	25/02	Maia Canon
7/02	Malo Lemaire	15/02	Emma Nguyen	26/02	Alissia Airouth
7/02	Lucile Bernuau Gaucher	15/02	Ethan Wintersdorff Kaczmarek	26/02	Sofia Marin
8/02	Gaëtan Laurent	16/02	Mohamed Guirassy	26/02	Jayden Diawakana Lutonadio
10/02	Hedi Turki	16/02	Liam Tsobgni Kamdoum	27/02	Théodore Doty
11/02	Victoire Teixeira Gonçalves	16/02	Salomé Grandeau	28/02	Lila Ben Bourek

Ils se sont mariés

5/02	Duy Nguyen et Thi Nguyen	26/02	Ahmad Baadarani et Layla Chmaytelli
5/02	Pierre Calmelet et Simla Korezlioglu	26/02	The Nguyen et Thi Tu
19/02	François Cousin et Marion Jolival		

Ils nous ont quittés

Marcel Jullien, 91 ans, le 23/01

Jean-Baptiste Rannou, 92 ans, le 16/02

Jacques Gouyer, 84 ans, le 22/02

Martial Jeannot, 86 ans, le 24/02

Roger Dulon, 89 ans, le 26/02

HOMMAGE – MICHEL LE NET

C'est avec une immense tristesse que la Ville a appris le décès de Michel Le Net, 87 ans, qui fut maire-adjoint à Antony de 1983 à 1989 en charge de la Vie associative, du secteur de l'Expression des Quartiers, du Jumelage et des Handicapés. Issu d'une famille morbihannaise, ce haut fonctionnaire, conférencier en économie et communication, a enseigné dans de multiples établissements dont la Sorbonne et l'École nationale des Ponts et Chaussées. Il est l'auteur d'une quinzaine d'ouvrages prospectifs sur des sujets aussi variés

que la santé, l'éthique, la communication publique. Il est nommé en 1972 conseiller technique au cabinet de Robert-André Vivien, secrétaire d'État au Logement. Michel Le Net a aussi travaillé sur la mise en place de mesures de sécurité routière pour le Gouvernement de Pierre Messmer. En 1962, il épouse Josette Renouard, professeur de Sciences physiques, avec qui il a eu trois enfants. Le Maire, Jean-Yves Sénant, ainsi que tous les membres du Conseil municipal adressent à ses proches leurs plus sincères condoléances.



TULLIO
Pascal

**PLOMBERIE
CHAUFFAGE
SANITAIRE**

VIESSMANN

FRISQUET

PGN

RGE
ECO
artisan

01 46 66 79 71

23, rue de l'Avenir - ANTONY

Isabelle Laurioz
Conseil en orientation
ANTONY - PARIS

Préparation à l'entretien de motivation des écoles de commerce et d'ingénieur Postbac / admissions parallèles

Membre de jurys d'admission

06 65 05 98 94 www.isabellelaurioz.fr

Pharmacies de garde

En dehors des heures d'ouverture, s'adresser au commissariat d'Antony : 01 55 59 06 00

DIMANCHES ET JOURS FÉRIÉS

● **Dimanche 3 avril**
Pharmacie Val-de-Bièvre
210 rue Adolphe-Pajeaud
01 46 66 40 80

● **Dimanche 10 avril**
Pharmacie Catherine Chau
1 place de la Résidence
01 47 02 89 85

● **Dimanche 17 avril**
Pharmacie Chau Vinh
69 rue Raymond-Aron
01 47 02 86 02

● **Lundi 18 avril**
Pharmacie du Métro
42 rue Auguste-Mounié
01 46 66 01 16

● **Dimanche 24 avril**
Pharmacie du Marché
26 rue Auguste-Mounié
01 46 66 01 43

● **Dimanche 1^{er} mai**
Pharmacie Bader
8 avenue de la Division-Leclerc
01 46 66 01 46

TOUS LES LUNDIS MATIN

● **Pharmacie To Minh-Luan**
Place des Baconnets
01 46 66 36 21

● **Pharmacie Catherine Chau**
1 place de la Résidence
01 47 02 89 85

● **Pharmacie de Paris**
151 avenue de la Division-Leclerc
01 46 66 03 35

● **Pharmacie de l'Église**
9 rue de l'Église
01 46 66 10 23

● **Pharmacie Fontaine-Michalon**
81 rue Mirabeau
01 42 37 77 30

● **Pharmacie Val de Bièvre**
210 rue Adolphe-Pajeaud
01 46 66 40 80

● **Pharmacie des Écoles**
2 rue Adolphe-Pajeaud
01 42 37 41 28

● **Pharmacie Hamarsy**
123 avenue Aristide-Briand
09 66 41 22 86

● **Pharmacie du Marché**
26 rue Auguste-Mounié
01 46 66 01 43

● **Pharmacie du Métro**
42 rue Auguste-Mounié
(sauf les lundis fériés)
01 46 66 01 16

● **Pharmacie du Pont d'Antony**
52 avenue de la Division-Leclerc
01 46 66 01 79

● **Pharmacie des Rabats**
136 rue Pascal
01 42 37 41 84

● **Pharmacie des Sources**
59 avenue François-Molé
01 56 45 07 33

Liste des pharmacies de garde également consultable sur monpharmacien-idf.fr

URGENCES

Médicales

Appelez le 15
SOS urgences 92 :
01 46 03 77 44

Pompiers

Appelez le 18 ou le 112 depuis un portable

Police secours

Appelez le 17
Police nationale :
01 55 59 06 00
Police municipale :
01 40 96 72 00

Poison

Centre antipoison :
01 40 05 48 48

Dentaires

Dimanches et jours fériés (9 h-12 h, 14 h-17 h), appelez le 01 41 09 77 33 Au 01 47 78 78 34, un répondeur communique le praticien de garde. Sinon, faites le 15

Animaux

SOS vétérinaires (dim. et jours fériés) : 0 892 689 933

RENCONTREZ VOS ÉLUS

● **Votre conseillère départementale**

Véronique Bergerol reçoit le 1^{er} vendredi de chaque mois de 8 h 30 à 12 h à l'Hôtel-de-Ville, sur RDV au 01 40 96 71 65.

● **Votre députée**

Frédérique Dumas

reçoit le 1^{er} lundi de chaque mois de 18 h à 20 h à l'Hôtel-de-Ville, sur RDV au 06 45 26 38 73. frederique.dumas@assemblee-nationale.fr.
Twitter : @DumasFrederique

● **Opposition**

ANTONY TERRE CITOYENNE

01 84 19 69 33
elus@antonyterrecitoyenne.org
sylviane.aschehoug@antonyterrecitoyenne.org
david.mauger@antonyterrecitoyenne.org
irene.huard@antonyterrecitoyenne.org
olivier.paris@antonyterrecitoyenne.org
isabelle.remy-largeau@antonyterrecitoyenne.org

ANTONY EN MOUVEMENT

contact@antonyenmouvement.fr

ANTONY ENSEMBLE

contact@antonyensemble.fr

Erratum

Une erreur s'est glissée page 11 du *Vivre à Antony* de janvier 2022 concernant le renouvellement du contrat de restauration scolaire et crèche Jean Zay. Les votes obtenus lors du Conseil municipal du 2 décembre 2021 sont les suivants :

- Adoption de la convention de groupement d'autorités conclue entre la Ville et le CCAS – Pour : 49.
- Approbation du rapport sur le choix du mode de gestion – Pour : 44. Contre : 5.



Intermarché
les hypermarchés
SUPER

**Ouvert tous les jours
de 8h à 20h
Le dimanche de 9h à 20h**

Service drive

**16, rue des Gouttières
92160 Antony ☎ 01 46 68 82 15**



Lady Di
Bijouterie Fantaisie

20, rue Auguste Mounié 92160 - ANTONY

Menus des écoles

Produit Label rouge
Produit issu de l'agriculture biologique
Produit local
Produit AOP

	LUNDI	MARDI	MERCREDI	JEUDI	VENDREDI
DU 4/04 AU 8/04	Radis roses et beurre Dos de cabillaud sauce crème aux herbes Tortis tricolores et emmental râpé Lacté saveur vanille Goûter : baguette, confiture de fraises, fruit	Salade d'endives et pomme Vinaigrette au cerfeuil Sauté de porc sauce caramel Haricots beurre à la tomate Yaourt nature Beignets aux pommes Goûter : baguette, Petit Moulé, fruit	Promotion des fruits et légumes Carottes râpées Émincé de bœuf sauce aux olives Blé façon pilaw Coulommiers Fruit Goûter : pain au chocolat, purée de pommes	Œuf dur Mayonnaise dosette Couscous de légumes Pont-l'Évêque AOP Fruit Goûter : gâteau au caramel, jus d'orange (100 % jus)	Rillettes de sardine et céleri Pain navette Rôti de veau marenge Purée d'épinard Fromage blanc nature Cocktail de fruits Goûter : baguette, barre de chocolat, fruit
DU 11/04 AU 15/04	Concombre en rondelles Vinaigrette à la ciboulette Sauté de dinde façon fermière Boulgour Pointe de Brie Coupelle de pomme et poire Goûter : baguette, confiture de fraises, fruit	Carottes râpées Dés de mimolette Filet de colin d'Alaska pané Purée de brocolis et pommes de terre Crème dessert au chocolat Goûter : baguette, Samos	Salade de haricots rouges et tomates Fondant au fromage de brebis Salade verte Cantal AOP Fruit Goûter : gâteau aux épices, fruit, lait demi-écrémé	A.B : Datte Salade de pâtes Jambon blanc Flan de courgettes, mozzarella et basilic Saint-Paulin Pomme Goûter : baguette, barre de chocolat, purée de pommes	Les Pas pareille Salade de fèves et petits pois au fromage de brebis Pavé de hoki sauce basquaise Pommes persillées Petit fromage sucré Fruit Goûter : croissant, jus de raisins (100 % jus)
DU 18/04 AU 22/04	Férié	Salade de haricots blancs et cerfeuil Poulet sauce orientale Purée Crécy Pont l'Évêque AOP Fruit Goûter : pain au chocolat, lait demi-écrémé	Salade de mâche et betteraves rouges Sauté de bœuf sauce au thym Printanière de légumes Yaourt nature Cubes de pêche au sirop Goûter : baguette, Vache qui rit, fruit	Menu de Pâques Guacamole au fromage blanc Pain suédois Sauté de veau sauce miel/orange Haricots verts Petit fromage sucré Gâteau cacao façon financier Jus de pomme (100 % jus) Goûter : baguette, barre de chocolat, fruit	Carottes râpées Vinaigrette moutarde Fusilli aux épinards et chèvre Petit Moulé Purée de pommes à la fleur d'oranger Goûter : gaufre poudrée, fruit
DU 25/04 AU 29/04	Carottes râpées Lasagnes au saumon Bûche mélangée Mousse au chocolat au lait Goûter : madeleine, purée de poires, lait demi-écrémé	Salade de betteraves Filet de lieu sauce crème Riz pilaf Yaourt nature Fruit Goûter : croissant, fruit	Taboulé Émincé de dinde sauce moutarde Courgettes et blé Saint Neactaire AOP Fruit Goûter : baguette, barre de chocolat, purée de pommes et fraises, lait demi-écrémé	Salade verte fromage de brebis Rôti de bœuf ketchup Pommes noisette Smoothie fraise banane Sablés coco Goûter : cake à la cannelle ; yaourt nature, fruit	Radis roses Beurre demi-sel Omelette Petits pois mijotés Edam Brownie mexicain Goûter : baguette, Petit Cotentin, fruit

Menu des CML

Tous les repas sont accompagnés de pain local. La viande de bœuf est RAV (race à viande) et locale (Migennes). Le haché de bœuf est VBF (viande bovine française). Le gigot d'agneau est français. Le sauté d'agneau, le veau, la volaille et le porc sont Label Rouge. Les poissons sont issus de la pêche durable (MSC) en majorité. Les pommes de terre sont locales en saison. Les fromages sont servis à la coupe en majorité. La mention AOP signifie Appellation d'Origine Protégée. Les cakes, quiches et tartes sont faits maison. Le jour où du porc est servi, un plat de substitution sans porc est systématiquement proposé. Plus d'informations sur la composition des menus : sohappy.fr



Arnaud ROLLET
Tapissier-Décorateur

Réfections sièges,
canapés tous style

Fabrication de rideaux,
voilages, tenture murale

Horaires atelier :
9h30-12h30 - 14h-19h

Village artisanal 33, rue de la Bièvre à Bourg-la-Reine
☎ 01 46 66 18 50 - 📠 06 03 52 31 58 - arolletdecorat@sfr.fr



RGE QUALIBAT

Ets. PELEJA Frères
Maçonnerie Générale

☎ 01 69 20 68 58
Fax : 01 69 81 73 55
Port. : 06 60 42 99 79

30, rue Victor Baloché
91320 WISSOUS
freres.peleja@wanadoo.fr

> LA PHOTO DU MOIS

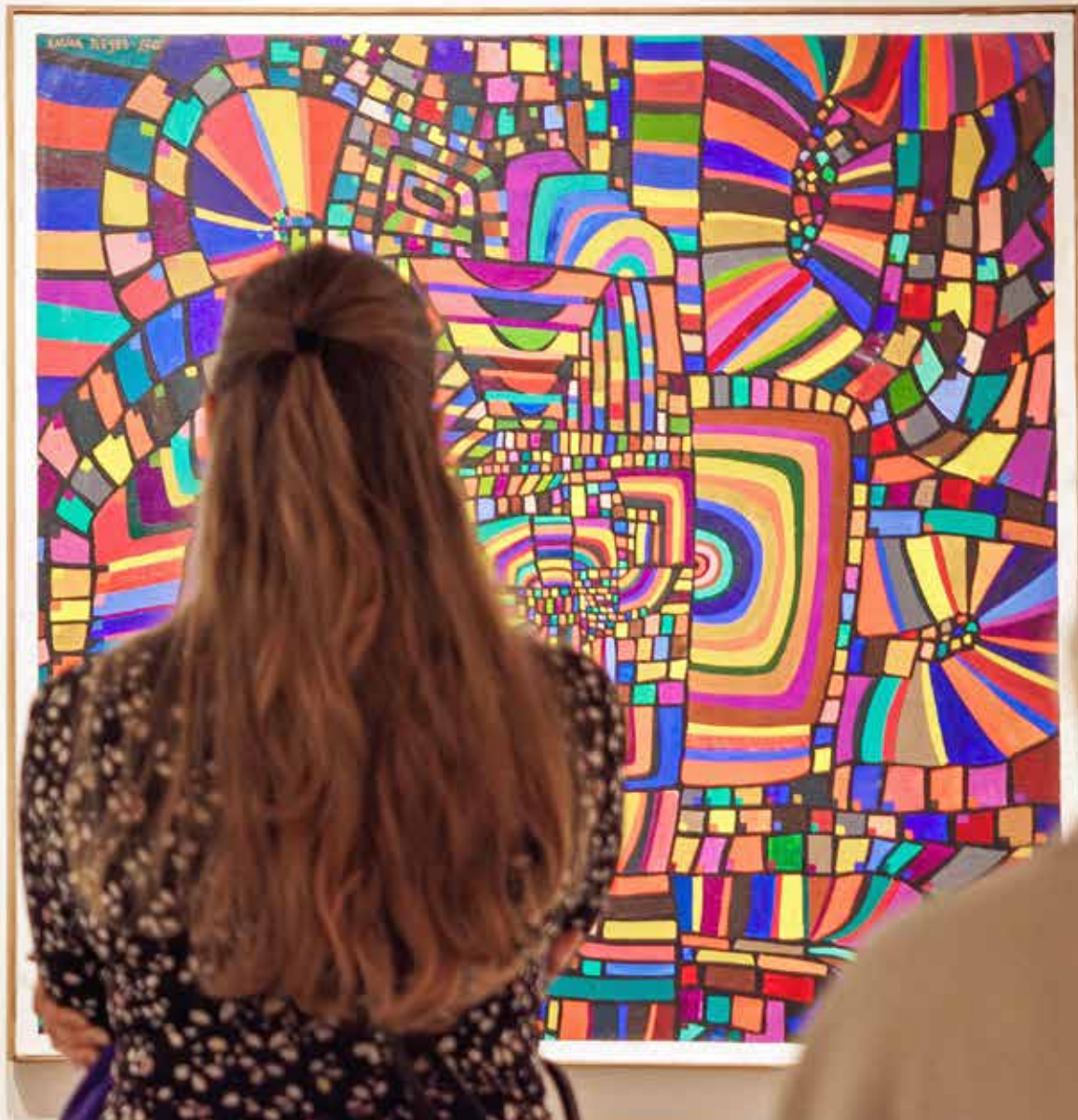

ZOOM SUR...

EXPOSITION. La Maison des arts a mis à l'honneur les œuvres de la peintre colombienne Emma Reyes. Pour paraître dans cette rubrique, envoyez vos photos verticales en haute définition, commentées et libres de droit sur ville-antony.fr/photo-du-mois. Connectez-vous aussi à [instagram.com/antony.92160](https://www.instagram.com/antony.92160).

L'élégance à la française



Jusqu'au
19 avril 2022

-20%
sur les fenêtres,
stores, volets,
portes d'entrée et
moustiquaires*

Choisir Storistes de France, c'est privilégier l'emploi en France avec nos 5 usines et nos 80 points de vente, soutenir des artisans près de chez vous, contribuer au maintien du savoir-faire français et limiter l'empreinte carbone grâce à des circuits courts. C'est aussi opter pour un accompagnement complet, du conseil à la pose, des solutions sur mesure et une installation dans les règles de l'art.

De plus, jusqu'au 4 avril, profitez d'une réduction de 20% sur l'ensemble des collections*.

Découvrez toutes nos gammes et inspirations sur storistes-de-france.com

UX VOILETS CLOS 45/47, rue Victor Baloche
91320 Wissous
01 46 61 03 37 contact@volets-clos.fr

STORISTES DE FRANCE
Fenêtres Stores Volets



Bureau d'études
Travaux &
Décorations

mariette DFD

239 bis av. Div. Leclerc
Antony (RN20)
01 69 31 79 19
contact@mariette-dfd.fr
www.mariette-dfd.fr

ListoneGiordano
FARROW&BALL RESSOURCE



POMPES FUNÈBRES DE FRANCE

UN ENGAGEMENT DE CHAQUE INSTANT

Habilitation : 21-92-0186
N° Orias : 20003637

VOTRE AGENCE À ANTONY
29 Av. de la Division Leclerc

 **01 85 74 69 92**

<https://antony.pfdefrance.com>

OBSÈQUES • PRÉVOYANCE • MARBRERIE

**UN CONTRAT OBSÈQUES
ACCESSIBLE À TOUS:
NOUS NOUS Y ENGAGEONS**





HALTE AU VOL!

partez tranquille

vous protéger c'est notre métier

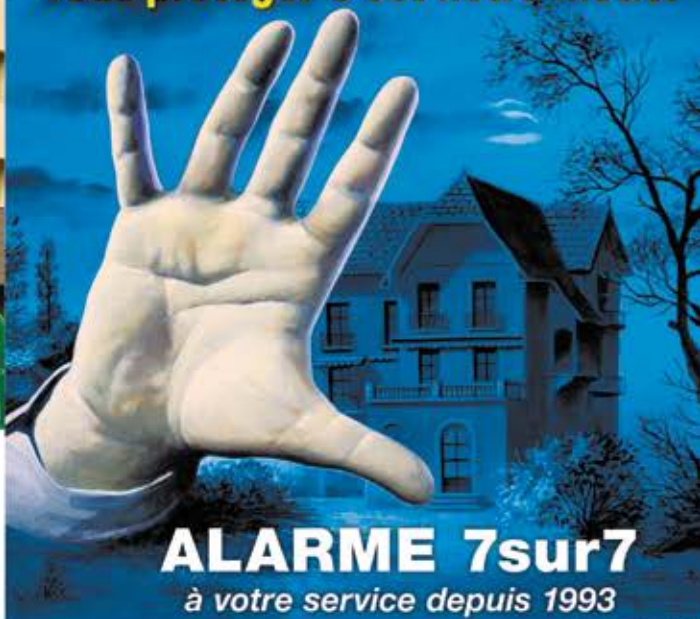

ALARME 7sur7

à votre service depuis 1993

01 46 74 90 00

69, avenue de la Division Leclerc - 92160 ANTONY



Systemes d'alarmes

Maintenance et amélioration de vos systèmes

Détection filaire ou radio • Sirène • Clavier • Télécommande

Infrarouge avec caméra • Détecteur de fumée

C'est une première mondiale

Une avancée majeure dans le monde de l'alarme intrusion.

Le CNPP vient d'attribuer le 1^{er} certificat NF&A2P intégrant la dimension CYBER.

Ce certificat vient mettre en lumière **le haut niveau de protection du produit contre les attaques numériques :**

- Sécurisation des transmissions IP et 3G (alarmes, applications, télémaintenance)
- Sécurisation de la centrale et du système (désarmement, programmation, données, composants)

La 1^{ère} centrale du marché certifiée CYBER, c'est Neo !



Solution mixte filaire radio 100% flexible pour particuliers et professionnels.