



JEUNESSE
SÉJOURS

D E S T I N A T I O N



V A C A N C E S · 2 0 2 3



S O M M A I R E



P. 4

KERJOUANNO

Les pieds dans l'eau
4 - 7 ans



P. 7

ENGLISH SPOKEN

en Aveyron
CE2 - CM2



P. 8

KERJOUANNO

au bord de l'océan
7 - 12 ans



P. 5

L'ÎLE DE RÉ

Cap en Charente Maritime
6 - 12 ans



P. 6

SAMOËNS

immersion montagnarde
6 - 12 ans



P. 9

COCICO

l'art du cirque
7 - 12 ans





P. 10

AVENTURE

à Samoëns

12 - 14 ans



P. 11

IRLANDE

collège

12 - 14 ans



P. 12

GLISSE

au Pays-Basque

12 - 15 ans



P. 13

VIVA PORTUGAL

en semi-itinérance

14 - 17 ans



P. 14

IRLANDE

famille

14 - 18 ans



P. 15

LES CYCLADES

en itinérance

16 - 18 ans



P. 16

L'ANDALOUSIE

en itinérance

16 - 18 ans





KERJOUANNO

Les pieds dans l'eau

de 4
à moins
de 7 ans

Centre maritime Paul-Roze

(Centre appartenant à la Ville)
13, rue de l'océan Kerjouanno
56640 Arzon

Juillet

DATE DÉPART

➤ Jeudi
13-07-2023

DATE RETOUR

➤ Jeudi
27-07-2023

Août

DATE DÉPART

➤ Vendredi
11-08-2023

DATE RETOUR

➤ Jeudi
24-08-2023

Situation et cadre de vie

Dans le **golfe du Morbihan, sur la presqu'île de Rhuys, site classé parc naturel**, agréé PMI, à 35 km de Vannes, entre l'océan et le golfe, le centre maritime Paul-Roze offre d'innombrables possibilités pour la découverte du milieu marin.

À deux pas des plages, c'est le séjour idéal pour un premier départ en colonie.

Hébergement

Le bâtiment bâbord **exclusivement réservé à l'hébergement des petits**, cadre de vie douillet, **chambres de 2 lits**, sanitaires et salles d'activités.

Au programme

- Poney (2 séances) • Vélo • pêche à pied
- Constitution d'aquarium et de terrarium • Parc animalier de Branféré • Sortie parc d'attraction • Balades sur le chemin des douaniers • Plage-baignades • Pique-nique
- Veillées animées.





ILE DE RÉ

Cap en Charente Maritime

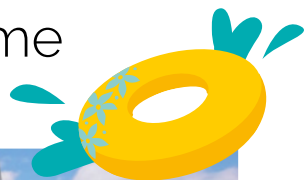

de 6
à moins
de 12 ans

Centre CJH

Route de Loix
La pass en Ré
17670 LA COUARDE SUR MER
Prestation assurée par CJH

Juillet

DATE DÉPART

➤ Samedi
8-07-2023

DATE RETOUR

➤ Vendredi
21-07-2023



Situation et cadre de vie

Véritable joyau charentais situé dans l'océan Atlantique en face de la Rochelle, **l'île de Ré** avec ses 30 km de long et de charme offre un environnement de landes éclatantes de blancheur, un climat de douceur, un ensoleillement exceptionnel et des plages de sable blond.

Les enfants sont logés au centre CJH implanté au cœur d'un parc de 4000 m² entièrement clos à 100 m de la mer. Ils vont bénéficier de vastes espaces extérieurs dans un cadre calme et sécurisant.

Entre terre et mer, ce séjour est une invitation à la pratique d'activités variées de pleine nature.

Hébergement

Chambres de 2 à 8 lits, salle de restauration, salles d'activités, salle de spectacle, terrain de football et de volley.

Au programme

- Catamaran (2 séances) • Poney (2 séances)
- Balade à vélo (1 à 2 séances) • Pêche à pied
- Croisière en bateau (Tour du Fort Boyard)
- Visite de la réserve ornithologique de Lilleau-Les-Miges
- Visites des marais salants et l'éco-musée
- Sortie à la ferme à huîtres et découverte d'un métier de la mer • Baignades en mer • Jeux et veillées animées.



SAMOËNS

Immersion montagnarde



de 6
à moins
de 12 ans

Châlet l'Hermitage

(Centre appartenant à la Ville)
149, route de vallon d'en haut
74340 Samoëns

Juillet

DATE DÉPART

➤ Dimanche
09-07-2023

DATE RETOUR

➤ Jeudi
27-07-2023

Août

DATE DÉPART

➤ Dimanche
06-08-2023

DATE RETOUR

➤ Jeudi
24-08-2023



Situation et cadre de vie

Implanté dans la vallée du Haut Giffre dans un cadre préservé et majestueux, Samoëns offre une nature généreuse qui permet de s'adonner à toutes les activités de loisirs et de plein air. **Accueillis au centre de montagne l'Hermitage, les enfants vont découvrir au fil du séjour, diverses activités au pays des montagnes.**

Hébergement

Le centre dispose de **chambres spacieuses de 4 à 6 lits**, d'une grande salle de restaurant, de salles d'activités et d'un grand terrain de jeux et de loisirs.

Au programme

pour tous

- Construction de cabane • Baignades en lac
- Parc aquatique • Camping trappeur
- Randonnée au cirque du fer à cheval
- Soirées • Spectacles • Sortie à thème

6/8 ans

- Poney • Accrobranche • Parc d'attractions gonflables

9/12 ans

- VTT • Grimpe d'arbres • Rafting.





ENGLISH SPOKEN

en Aveyron



CE2
CM2



Situation et cadre de vie

En plein cœur du Parc Naturel des Causses, **le Village Vacances de Valrance est idéalement situé pour des vacances reposantes et dépaysantes**, avec ses grands espaces verts. Le village situé à 1h30 de Toulouse et Montpellier, est une porte d'entrée du Parc Naturel Régional des Grands Causses caractérisé par sa biodiversité et paysages remarquables.

C'est dans un environnement exceptionnel et préservé que **les enfants vont vivre une immersion linguistique tant au niveau des rituels de vie quotidienne qu'à travers l'ambiance de nombreuses activités ludiques et sportives in english**. Apprendre, s'initier et s'amuser en anglais sans dépasser les frontières, c'est possible !

Hébergés au centre de vacances « Le Domaine de Valrance » les enfants vont bénéficier de vastes espaces extérieurs répartis sur plusieurs hectares d'espace naturel.

Hébergement

Chambres de 4 à 6 lits disposant chacune d'un espace douche et sanitaire, salle de restaurant, salles d'activités équipées, gymnase et city stade, terrain de sport, piscine et espace naturel abritant biches et daims.

Au programme

- **Univers britannique**

2 heures par jour d'approche de la langue anglaise, Jeux éducatifs adaptés aux jeux traditionnels anglais.

- **Sports britanniques**

Cricket, rugby, basketball... avec arbitrage en anglais.

- **Immersion en Angleterre**

Tea time, ateliers cuisine, pop music, quidditch, pratique orale de la langue par la réalisation et l'interprétation de sketches, mini-spectacles.

- **Loisirs et détente**

Baignade en piscine, 1 après-midi accrobranche, Initiation à l'environnement, Visite de la Ville d'Albi, Veillées et grands jeux animés.

Domaine de Valrance

2 route du bois du four
12380 SAINT SERVIN SUR RANCE
Prestation assurée
par l'association ADVE24

Juillet

DATE DÉPART

➤ **Mardi**
11-07-2023

DATE RETOUR

➤ **Lundi**
24-07-2023



KERJOUANNO

Au bord de l'océan



de 7
à moins
de 12 ans



Centre maritime Paul-Roze

(Centre appartenant à la Ville)
13, rue de l'océan Kerjouanno
56640 Arzon

Juillet

DATE DÉPART

➤ Dimanche
09-07-2023

DATE RETOUR

➤ Jeudi
27-07-2023

Août

DATE DÉPART

➤ Dimanche
06-08-2023

DATE RETOUR

➤ Jeudi
24-08-2023

Situation et cadre de vie

Situé à 35 km de Vannes sur la presqu'île de Rhuys, site classé parc naturel, Kerjouanno abrite le **centre maritime Paul-Roze** implanté sur la charmante commune d'Arzon. **Il côtoie à la fois l'océan Atlantique avec ses plages et ses criques rocheuses et le golfe du Morbihan** qui compte 42 îles. Les enfants profiteront d'un ensoleillement digne de la Bretagne... L'environnement riche et préservé offre d'innombrables possibilités pour la découverte du milieu marin et la pratique des sports nautiques.

Hébergement

Le bâtiment tribord, à l'architecture bretonne, accueille les enfants. **Chambres de 2 à 6 lits**, salle d'activités, salle de restaurant, **terrain de 6500 m² avec aires de jeux**.

Au programme

pour tous

- Accrobranche • Escalade Indoor (2 séances) • Baignades
- Balades à vélo • Pêche à pied • Camping sur l'île d'Arz • Grands jeux • Spectacles • Activités scientifiques

à partir de 7 ans

- Poney (2 séances) • Sortie au parc animalier de Branféré

à partir de 9 ans

- Stage de voile sur catamarans*
- Kayak de mer (2 séances).

*Selon les conditions météorologiques.



COCICO

L'art du cirque

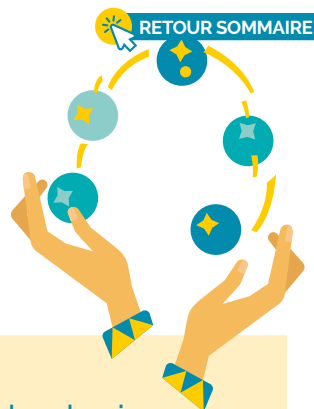

de 7
à moins
de 12 ans

Centre équestre de Cocico

89120 Charny
Prestation assurée par le
cirque équestre Cocico.

Juillet

DATE DÉPART

➤ Dimanche
09-07-2023

DATE RETOUR

➤ Dimanche
23-07-2023

Situation et cadre de vie

Situé à 130 km au sud de Paris, **Cocico se trouve en lisière de la Bourgogne. Le cirque équestre de Cocico, espace de rêve et de magie unique en France**, offre aux enfants la possibilité de s'ouvrir aux arts du cirque et de se découvrir des talents aussi bien artistiques qu'équestres. Nos jeunes apprentis sont accueillis dans une authentique ferme bourguignonne sur une propriété de 30 hectares.

Hébergement

Chambres de 4 à 8 lits, salle à manger, un coin détente avec cheminée, salles d'activités, **piscine et grand terrain de jeux**.

Au programme

- Loisirs et découvertes
- Activités équestres traditionnelles (cours, soins aux poneys, promenades),
- Activités cirque (jonglerie équestre, voltige acrobatique, dressage)
- Jeux de plein air (foot, volley, croquet)
- Jeux d'intérieur (baby-foot, ping-pong)
- Piscine
- Veillées animées

En fin de séjour, un spectacle est présenté par vos artistes en herbe sous un chapiteau de 250 places.



Transport retour non compris. Les enfants repartent avec les familles après le spectacle de fin de séjour.





AVENTURE à Samoëns



de 12
à moins
de 14 ans

Châlet l'Hermitage

(Centre appartenant à la Ville)
149, route de vallon d'en haut
74340 Samoëns

Juillet

DATE DÉPART

➤ **Dimanche**
09-07-2023

DATE RETOUR

➤ **Judi**
27-07-2023

Août

DATE DÉPART

➤ **Dimanche**
06-08-2023

DATE RETOUR

➤ **Judi**
24-08-2023



Situation et cadre de vie

Samoëns, authentique village de Haute-Savoie implanté dans la vallée du Haut-Giffre. Station d'hiver mais aussi d'été, au cœur de la nature et des montagnes, il est l'endroit rêvé pour bouger et respirer. Ce séjour propose un large éventail d'activités plus attractives les unes que les autres avec pour toile de fond un des plus beaux cadres de la région.

Hébergement

L'Hermitage fait office de camp de base pour ce séjour dont les buts sont de découvrir la montagne sous toutes ses formes, développer l'autonomie mais aussi **sensibiliser les jeunes à l'environnement.**

Au programme

Activité aquatique

- Rafting • Canoraft • Structure gonflable sur eau

Activité de grimpe

- Via ferrata ou Escalade • Accrobranche

Mon aventure montagnarde

Les jeunes vont créer leur mini-séjour de 3 nuits hors du centre avec 1 nuit en refuge et 2 en camping au pied du Mont Blanc. Par groupes de 8, ils devront gérer leur budget, élaborer les menus, préparer les repas et planifier le programme d'activités. Soirées animées et spectacles.



Duvet et sac à dos obligatoires.



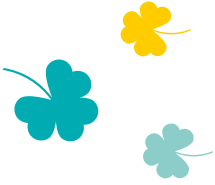

IRLANDE

Collège



de **12**
à moins
de **14** ans

Séjour linguistique

Prestation assurée
par l'association Regards

Juillet⁽¹⁾

DATE DÉPART

➤ **Mardi**
11-07-2023

DATE RETOUR

➤ **Mardi**
25-07-2023

Conditions d'entrée en Irlande :

- Passeport biométrique ou
CNI en cours de validité
+ autorisation de sortie
de territoire obligatoires à
l'inscription ;
- La Carte Européenne
d'Assurance Maladie.



Situation et cadre de vie

Ballyshannon est une petite ville (2500 habitants) typiquement irlandaise, située à mi-chemin entre la mer et la frontière avec l'Irlande du Nord. Implantée dans le Comté du Donégál au Nord-Ouest de l'Irlande, cette station balnéaire est réputée pour ses grandes plages, ses spots de surf mais également sa nature sauvage et ses massifs montagneux.

Les jeunes sont logés au **Bressy Centre** situé à 2 kilomètres du village de Ballyshannon. Accueillis dans une atmosphère chaleureuse et encadrée par une équipe française et irlandaise dynamique, nos collégiens sont invités à découvrir la région et la culture irlandaise.

Hébergement

Chambres de 4 à 6 lits, 1 salle restaurant,
grandes salles d'activités et de cours.

Au programme

- **Cours d'anglais** 3h/jour sur 5 jours pour tous (grammaire, jeux de rôle, lectures).
- **Sports & loisirs** Kayak, surf et paddle, randonnées vélo ou pédestres, piscine, sports collectifs, activités artistiques.
- **Excursions** visite de la ville de Sligo, du château de Donegal et Yeats County.
- **Animations** Foot gaélique, flûte irlandaise, danses irlandaises, 1 soirée cinéma ou bowling.



(1) Les dates peuvent être modifiées en fonction des impératifs des compagnies aériennes.

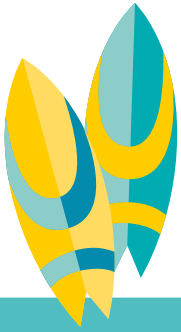

GLISSE

au Pays-Basque



de 12
à moins
de 15 ans

Centre CJH

Lycée René Cassin
64100 Bayonne

Prestation assurée par CJH

Juillet

DATE DÉPART

➤ Samedi
8-07-2023

DATE RETOUR

➤ Vendredi
21-07-2023

Transport sur site

TGV SNCF jusqu'à Bayonne

Situation et cadre de vie

En bordure de la Côte d'Argent, aux confins des Landes et des Pyrénées, Bayonne-Anglet-Biarritz surnommées le BAB dessinent l'expression océane du Pays Basque. Ce séjour propose de vivre une belle histoire de surf, de bodyboard sur l'océan, de profiter des plages ensoleillées mais aussi d'eaux vives sur les rivières pyrénéennes, de jeux et de découverte le tout dans une ambiance réputée pour ses festivités. Accueillis à Bayonne, les jeunes sont logés dans un centre d'excellent confort et riche en infrastructures de sports et de loisirs **à proximité du lac de Saint-Pée-sur Nivelle propice à de belles baignades.**

Hébergement

Chambres de 3 lits avec sanitaire, salles de restaurant, salles d'activités, gymnase, courts de tennis, terrains de foot, de volley et de basket sur **5 ha de terrain.**

Au programme

- Surf/Bodyboard (4 séances) • Airyak et Rafting (2 séances) • Sports collectifs • Bivouac d'une nuit à Bidarray
- Baignades en lac et mer • Initiation aux jeux basques
- Escapade à San Sébastian au pays basque espagnol
- Veillées animées et soirées festives.

! Pour l'Espagne :
Passeport biométrique
ou CNI + autorisation
de sortie de territoire
obligatoires à l'inscription
+ Obligation de réussite au
test d'aisance aquatique
(Pass-nautique).





 [RETOUR SOMMAIRE](#)



VIVA PORTUGAL

en semi-itinérance

de 14
à moins
de 17 ans

Prestation assurée
par l'association ADVE24

Juillet ⁽¹⁾

DATE DÉPART

➤ **Mardi**
11-07-2023

DATE RETOUR

➤ **Lundi**
24-07-2023

Août ⁽¹⁾

DATE DÉPART

➤ **Mercredi**
02-08-2023

DATE RETOUR

➤ **Mardi**
15-08-2023

Transport sur site
Avion

Transport sur place
train pour les étapes
et transports locaux pour les
déplacements de proximité.

Situation et cadre de vie

Destination très prisée de l'Europe du Sud, le Portugal est un pays aux milles visages alliant nature, tourisme et plaisirs variés, le tout baigné d'un doux soleil océanique.

Le cap est mis sur les villes fascinantes que sont **Porto** la mystique et **Lisbonne** la charismatique.

Hébergés essentiellement en **auberge de jeunesse**, le séjour sera ponctué de visites culturelles, d'activités nautiques et aquatiques et de moments de détente mais nécessite l'engagement de chaque jeune à participer à la vie quotidienne du séjour (courses, repas...).

Au programme

• A Porto

Balade dans le quartier de la **Ribeira** ; Croisière des 6 ponts sur le Douro ; Journée au **parc aquatique Amarante** ; **2 Sessions de surf ou body board** et beach games à Espinho ; Découverte de Porto à bord du Tram 1.

• A Lisbonne

Balade à bord du Tram 28 et visite au cœur du quartier de l'Alfama ; **Visite de la Tour de Belém**, et du Château Sao Jorgé ; Traversée du Tage et visite du Cristo Rei ; **Visite de l'Océanarium** ; Excursion à Sintra & visite du Palacio Da Pena, la Quinta da Regaleira ; **Kayak de mer en Estoril**.

• **Et tout au long du séjour** rallyes photos, grands jeux, escape game, baignades, veillées et soirées festives.



Passeport biométrique
ou CNI + autorisation
de sortie de territoire
obligatoires à l'inscription
+ Obligation de réussite au
test d'aisance aquatique
(Pass-nautique).



(1) Les dates peuvent être modifiées en fonction des impératifs des compagnies aériennes.

IRLANDE

en famille

de 14
à moins
de 18 ans



Situation et cadre de vie

Réputée pour sa traditionnelle courtoisie et son hospitalité légendaire, l'Irlande est un pays tout en couleurs où l'on peut trouver une grande diversité de paysages, de cultures et de loisirs. **Les jeunes séjourneront à Ballina : ville de petite taille et capitale du Comté de Mayo.** Situé à l'ouest de l'Irlande, ce site offre une atmosphère typiquement irlandaise avec ses rues aux façades multicolores. Les jeunes sont accueillis au sein d'une famille irlandaise (un francophone par famille).

Au programme

- **Les cours d'anglais** avec des professeurs irlandais (2/3 du temps pour approfondir les bases grammaticales, 1/3 à l'aide de jeux de rôle, lecture de journaux, émission de radio) afin d'améliorer la pratique de l'anglais courant. Les cours sont dispensés par groupe de niveau.
- **Les après-midis**, initiation aux sports et danses irlandaises, cours de tin-wistle (petite flûte irlandaise), 1 séance de Kayak, surf et paddle, piscine, sports collectifs, randonnées et grands jeux, excursion le mercredi et samedi toute la journée, 2 veillées animées par semaine, dimanche et soirées consacrés à la vie en famille.

Séjour linguistique

Prestation assurée par l'association Regards

Juillet⁽¹⁾

DATE DÉPART

➤ Mardi
11-07-2023

DATE RETOUR

➤ Mardi
25-07-2023



Passeport biométrique
ou CNI + autorisation
de sortie de territoire
obligatoires à l'inscription



(1) Les dates peuvent être modifiées en fonction des impératifs des compagnies aériennes.



LES CYCLADES

en itinérance



de 16
à moins
de 18 ans

Prestation assurée par
l'association Regards

Juillet⁽¹⁾

DATE DÉPART

➤ Mercredi
12-07-2023⁽²⁾

DATE RETOUR

➤ Mercredi
26-07-2023⁽²⁾

Transport sur site
Avion

Transports sur place
transports locaux (ferry, bus)



Situation et cadre de vie

Cap sur l'archipel des Cyclades : Paros et ses villages de pêcheurs, ses plages et ses criques. Puis Naxos, ses montagnes et ses plages de sable fin. Et enfin Santorin qui offre un spectacle naturel impressionnant grâce à son ancien volcan. Les jeunes vont vivre une véritable aventure et se déplacer d'île en île en ferry.

Hébergement essentiellement en camping bungalow de bon confort. Ce séjour itinérant nécessite l'engagement de nos jeunes aventuriers à participer activement à la gestion des tâches matérielles collectives (courses, repas, vaisselle). Enthousiasme et dynamisme sont indispensables pour ce séjour fort en partage !

Au programme

- **Étape à Paros**, visite de Parikia, capitale de l'île, randonnée équestre, sports nautiques : skibus, kayak de mer, baignades en mer et en piscine.
- **Étape à Naxos** la plus montagneuse des îles grecques, gravir la montagne de Zeus, planche à voile, découverte des petits villages montagneux typiques.
- **Étape à Santorin** la volcanique, randonnée à la journée le long des côtes de Thira, excursion au village médiéval fortifié de Pyrgos, excursion en bateau et visite du site volcanique.
- **Étape à Athènes** pour une visite riche en monuments antiques dont le plus célèbre est l'Acropole.

Au gré de l'itinéraire baignades et soirées animées seront au rendez-vous !

Passeport biométrique ou CNI + autorisation de sortie de territoire obligatoires à l'inscription. + Obligation de réussite au test d'aisance aquatique (Pass-nautique).



(1) Sous réserve des confirmations de la compagnie aérienne - (2) changement de dates possibles à J+3

L'ANDALOUSIE

en itinérance



de **16**
à moins
de **18** ans



Situation et cadre de vie

Aux confins de l'Europe, à l'extrême sud de la péninsule ibérique, l'Andalousie est l'une des régions d'Espagne les plus dépaysantes par ses étonnants paysages et ses richesses culturelles incroyables.

Hébergés en auberges de jeunesse à Séville et en campings dans les stations balnéaires incontournables que sont El Puerto De Santa Maria (province de Cadix) et Málaga, le groupe va vivre à l'heure espagnole et s'imprégner de cette terre de culture andalouse chargée d'histoire, de fêtes, d'espaces naturels et de tradition culinaire.

Ce séjour qui se déroule en trois étapes, allie visites culturelles, activités sportives et détente mais nécessite l'engagement de chaque jeune à participer à la vie quotidienne du séjour (courses, repas, vaisselle).

Séjour itinérant

Prestation assurée par
l'association Regards

Juillet⁽¹⁾

DATE DÉPART

➤ Mardi
11-07-2023

DATE RETOUR

➤ Mardi
25-07-2023

Passeport biométrique ou CNI + autorisation de sortie de territoire obligatoires à l'inscription. + Obligation de réussite au test d'aisance aquatique (Pass-nautique).

Au programme

- **Étape à Séville** : Visites des jardins d'Alcazar, La Giralda (le minaret de la Grande Mosquée), Le musée du Flamenco, l'aquarium de Séville. Le musée archéologique et le musée des arts et des traditions. Découverte des différents quartiers (Le Barrio Santa Cruz, les arènes, le quartier de Triana). Une journée au parc d'attraction Isla Magica.
- **Étape à El Puerto de Santa Maria** : Visites du château de San Marcos. Palais de Aranibar. Monastère de la Victoria. Château de place des Taureaux (arènes). Découverte de la réserve naturelle « Los Torunos ». Excursion à Cadix. Une session de kayak ou paddle. Baignades en mer et en piscine. Location de vélo.
- **Étape à Málaga** : Visites des musées Picasso, de la corrida, du Flamenco, de la cathédrale. Excursion d'une journée à Grenade avec visite de l'Alhambra. Sport détente avec Kayak de mer, ski bus ou paddle. Grands jeux au parc de Málaga.

Au gré de l'itinéraire veillées animées et soirées festives seront au rendez-vous !

(1) Sous réserve des confirmations de la compagnie aérienne



T A R I F S É T É • 2 0 2 3

Pour calculer vous même le montant dû pour le séjour de votre enfant vous devez appliquer la formule suivante :

Revenu* pris en compte par la régie centrale	X	Taux d'effort (variable en fonction du nombre d'enfants et du type de séjour)	=	Montant facturé pour le séjour
---	----------	---	----------	---------------------------------------

Cependant pour chaque grille, il existe un prix plancher (minimum) et un prix plafond (maximum).

MOYENS DE PAIEMENT ACCEPTÉS

Prélèvement automatique de 1 à 4 fois • Paiement au comptant : espèces - cb - chèque ancv - bon caf92**

SÉJOURS COCICO – ILE DE RÉ - KEJOUANNO MATERNEL – ENGLISH SPOKEN

Prix plancher 124 € Prix plafond 795 €	Taux d'effort famille 1 enfant	Taux d'effort famille 2 enfants	Taux d'effort famille 3 enfants	Taux d'effort famille 4 enfants	Taux d'effort famille 5 enfants
	15,0797%	11,5856%	9,3894%	7,9794%	6,9384%

SÉJOURS SAMOËNS - KERJOUANNO – SAMOËNS AVENTURE

Prix plancher 150 € Prix plafond 918 €	Taux d'effort famille 1 enfant	Taux d'effort famille 2 enfants	Taux d'effort famille 3 enfants	Taux d'effort famille 4 enfants	Taux d'effort famille 5 enfants
	18,6128%	14,3001%	11,5893%	9,8490%	8,5641%

SÉJOURS IRLANDE COLLEGE- IRLANDE FAMILLE – VIVA PORTUGAL – GLISSE AU PAYS BASQUE

Prix plancher 179 € Prix plafond 1104 €	Taux d'effort famille 1 enfant	Taux d'effort famille 2 enfants	Taux d'effort famille 3 enfants	Taux d'effort famille 4 enfants	Taux d'effort famille 5 enfants
	21,7681%	16,7245%	13,5540%	11,5188%	10,0159%

SÉJOURS LES CYCLADES – L'ANDALOUSIE

Prix plancher 200 € Prix plafond 1228 €	Taux d'effort famille 1 enfant	Taux d'effort famille 2 enfants	Taux d'effort famille 3 enfants	Taux d'effort famille 4 enfants	Taux d'effort famille 5 enfants
	26,1689%	20,1056%	16,2942%	13,8475%	12,0408%

* Montant du revenu 2023 à faire calculer auprès de la Régie centrale

** Les bons CAF92 sont à transmettre avant le début du séjour pour la Régie Centrale

MODALITÉS DE PRÉ-INSCRIPTION

À savoir

- Des réunions d'informations aux familles sont organisées pour chaque séjour.
- La Mairie d'Antony est susceptible d'utiliser dans ses brochures des photos de groupes prises par les animateurs durant les séjours.
- Le programme proposé est à titre indicatif et sans valeur contractuelle.
- Les activités nautiques et aquatiques sont réalisées sous réserve des conditions météorologiques.
- Si le nombre d'inscrits est insuffisant, le service Jeunesse se réserve le droit d'annuler les séjours concernés.
- Des nouvelles des séjours seront régulièrement mises en ligne, sur le site de la Ville : www.ville-antony.fr/sejours-vacances
- Projet éducatif des séjours en ligne.
- Les séjours de vacances sont prioritairement réservés aux enfants dont les parents sont domiciliés à Antony.
- Les séjours à l'étranger : Seules les demandes de pré-inscription avec un numéro de CNI ou passeport valide seront prises en compte au vu des délais très long d'obtention.



Pour les séjours avec transport aérien, un rendez-vous obligatoire sera fixé avant toute inscription définitive.



Les dates peuvent être modifiées jusqu'à J+3.

COMMENT SE PRÉ-INSCRIRE ?

Formulaire à remplir via Espace citoyen :
<https://www.espace-citoyens.net/ville-antony/espace-citoyens>
dans « Toutes les démarches », rubrique « Famille ».



Une réponse vous sera adressée par mail à compter de la mi-mai.
Aucune confirmation ne sera communiquée par téléphone.

Informations séjours

01 40 96 71 83 / 73 49 - jeunesse@ville-antony.fr

Aide aux départs en séjours de vacances

www.ville-antony.fr/aide-aux-departs-en-sejours-vacances



